

Escola Politécnica  
USP

# Guia Poli

serviços e atividades

---

Universidade de São Paulo  
Escola Politécnica

# Guia Poli

serviços e atividades

São Paulo  
2018

---

---

## Expediente

### Universidade de São Paulo

Reitor: Vahan Agopyan  
Vice-reitor: Antonio Carlos Hernandes

### Escola Politécnica da USP

Diretora: Liedi Légi Bariani Bernucci  
Vice-diretor: Reinaldo Giudici

---

### Equipe de produção

Redação e revisão: Amanda Rabelo Santos Luiz  
Projeto gráfico: Rosana Simone Vieira da Silva  
Diagramação: Amanda Rabelo Santos Luiz

---

### Desenvolvimento de projeto

Amanda Rabelo Santos Luiz, Cleusa Cruz, Edvaldo Oliveira, Priscila de Carvalho, Regina Célia do Nascimento, Regina Elena Pereira, Robson Duarte da Silva, Rosana Simone Vieira da Silva, Rosângela Cardoso Tavares e Rosany Costa Perez  
Facilitadora: Maria Cristina Olaió Villela

---

---

## Apresentação da Escola Politécnica da USP

Graduei-me Engenheiro Eletricista na EPUSP em 1974. Como todos os Politécnicos “sofri” com aulas teóricas e de laboratório, projetos, provas (as substitutivas, então!), as muitas frustrações com notas “injustas”, as noites em claro e com a impossibilidade temporal de estudar “tudo” que nos era exigido.

Em minha vida profissional paulatinamente passei a reconhecer tanto a solidez da formação técnica, matemática e científica que obtive, quanto a capacidade adquirida em definir prioridades e disciplinadamente estudar novos assuntos, técnicos ou não. Isto tem permitido ao longo de quarenta anos que eu acompanhe a evolução da Engenharia e desenvolva novos conhecimentos e habilidades – com a certeza de poder continuar aprendendo sempre.

Na Poli pude aprender e amadurecer no convívio com os Professores, com meus colegas, com os funcionários que preparavam as aulas nos laboratórios, com aqueles das Bibliotecas - que uso até hoje, da Seção de Alunos e das demais áreas técnicas e administrativas. A atuação harmônica de todos estes fazem da Escola Politécnica um centro de excelência em ensino e pesquisa.

A convivência dentro e fora das salas de aula com os colegas foi fator importante para aprender as matérias ministradas e desenvolver a capacidade de trabalhar em equipe e entender e conviver com opiniões diferentes, o que foi fundamental para atuar na gestão de pessoas e negócios. Para minha alegria até hoje tenho amizades com Professores, funcionários e colegas que foram forjadas na Poli.

**José Luiz Pereira da Costa Dias** é Engenheiro Eletrotécnico pela Escola Politécnica da USP (1974), pós-graduado em Administração de Empresas pela Fundação Getúlio Vargas, 1978. Foi bolsista no Reino Unido da Confederação da Indústria Britânica. Atuou no projeto e aplicação de motores elétricos na General Electric e na ASEA (atual ABB), posteriormente exercendo diversas funções na Philips, a última delas a de Vice-Presidente para a América Latina; atualmente é consultor independente. É autor de livro e diversos artigos e membro da Newcomen Society de Londres, que se dedica ao estudo da história da ciência e da tecnologia.

---

---

## Sumário

Nome do setor e página

### Ensino

Cursos de graduação, 1

Cursos de pós-graduação Stricto Sensu, 2

Cursos de pós-graduação Latu Sensu, 5

### Departamentos

Departamentos, 11

Departamento de Engenharia Hidráulica e Ambiental (PHA), 12

Departamento de Engenharia de Computação e Sistemas Digitais (PCS), 14

Departamento de Engenharia de Construção Civil (PCC), 17

Departamento de Engenharia de Energia e Automação (PEA), 20

Departamento de Engenharia de Estruturas e Geotécnica (PEF), 23

Departamento de Engenharia de Metalurgia e Materiais (PMT), 26

Departamento de Engenharia de Minas e de Petróleo (PMI), 28

Departamento de Engenharia de Produção (PRO), 31

Departamento de Engenharia de Sistemas Eletrônicos (PSI), 34

Departamento de Engenharia de Telecomunicações e Controle (PTC), 36

Departamento de Engenharia de Transportes (PTR), 38

Departamento de Engenharia Mecânica (PME), 40

Departamento de Engenharia Mecatrônica e de Sistemas Mecânicos (PMR), 43

Departamento de Engenharia Naval e Oceânica (PNV), 46

Departamento de Engenharia Química (PQI), 48

Poli Santos, 50

Cepema, 51

### Administração

Organograma da Escola Politécnica da USP, 53

Diretoria, 55

Ouvidoria, 56

Assistência Técnica Acadêmica, 57

Serviço de Apoio Educacional, 58

Serviço de Estágios e Empregabilidade, 59

Serviço de Órgãos Colegiados e Concursos, 60

Serviço de Graduação, 61

Serviço de Pós-graduação, 62

Seção de Alunos do Ciclo Básico, 63

Seção de Expedição de Diplomas, 64

Assistência Técnica Administrativa, 65

---

## Sumário

### Administração (continuação)

Serviço de Expediente, 66

Serviço de Pessoal, 68

Serviço de Publicações e Gráfica, 69

Serviço de Manutenção e Obras, 70

Seção de Veículos, 71

Seção de Manutenção Predial, 72

Seção de Vigilância, 73

Serviço de Gestão de Terceirizados, 75

Assistência Técnica Financeira, 76

Serviço de Contabilidade e Finanças, 77

Seção de Tesouraria, 78

Seção de Contratos e Convênios, 79

Serviço de Materiais, 80

Seção de Compras, 81

Seção de Almoxarifado, 82

Seção de Patrimônio, 83

Assistência Técnica de Pesquisa, Cultura e Extensão, 84

Serviço de Pesquisa, 85

Serviço de Cultura e Extensão, 86

Serviço de Convênios e Parcerias, 87

Jornalismo e Assessoria de Imprensa, 88

Serviço de Comunicação Social, 89

Serviço de Planejamento e Gestão, 90

Serviço de Apoio Institucional, 91

Serviço de Relações Internacionais, 92

Serviço de Informática, 93

Divisão de Biblioteca, 95

### Organizações ligadas à Escola Politécnica da USP

Núcleos de Apoio à Pesquisa - NAPs, 98

Programa de Educação Continuada (PECE), 100

Poli-Integra, 101

Fundações, 102

Associação dos Engenheiros Politécnicos (AEP), 103

---

Continua

---

## Sumário

### Organizações estudantis

Grêmio, Atlética, iPoli, 104

Centros Acadêmicos, 105

Poli Júnior, Escritório Piloto, PoliGNU, 107

APÉ, Núcleo de Agroecologia e PoliGen, 108

Ramo Estudantil IEEE, PET Mecânica e PET Mecatrônica, 109

Poli Racing, Keep Flying, Poli Baja, 110

### Programas de extensão

Poli Recicla, Poli Cidadã, 111

### Endereço dos prédios da Poli/USP, 112

### Índice, 114

---

## Como utilizar o Guia?

O Guia Poli foi desenvolvido com o objetivo de facilitar a troca de informações sobre a Escola Politécnica da USP como um todo. Nele você encontrará um resumo de todas as atividades da Poli/USP, divididas em categorias e em padrões que visam facilitar a busca e o cruzamento das informações procuradas.

Na primeira parte, **Ensino**, você verá todos os cursos de graduação e pós-graduação da Escola. Na subdivisão **Administração**, estarão todos os setores administrativos da Escola Politécnica na ordem em que aparecem no organograma, respeitando a ordem de seções subordinadas. Nesta parte estão descritos todos os setores administrativos e acadêmicos.

Em **Departamentos** estão informações sobre o CEPEMA e a Poli-Santos, estruturas de ensino e pesquisa que ficam fora de São Paulo, bem como dos 15 departamentos da Escola Politécnica da USP.

Uma unidade de ensino, pesquisa e extensão como a Poli/USP tem parceiros que auxiliam no desenvolvimento de suas atividades. Em **Organizações ligadas à Escola Politécnica da USP** você encontra informações sobre essas instituições.

As iniciativas de estudantes da Escola estão descritas em **Organizações Estudantis**, e outros projetos estão em **Programas de Extensão**.

Essas atividades foram diagramadas visando o rápido acesso às informações procuradas, como um dicionário. Esperamos que o Guia seja de grande ajuda a todos aqueles que o utilizarem.

A equipe G3-Comunicação Eficiente

---

---

## Cursos de Graduação

(de acordo com manual do vestibular 2018)

Curso	Vagas
Engenharia Ambiental	55 vagas
Engenharia Civil	135 vagas
Engenharia Elétrica (semestral). Ênfases: Automação e Controle, Computação, Energia e Automação Elétricas, Eletrônica e Sistemas, Telecomunicações.	188 vagas
Engenharia de Computação (quadrimestral)	40 vagas
Engenharia Mecânica	70 vagas
Engenharia Naval	45 vagas
Engenharia Mecatrônica	61 vagas
Engenharia Química (quadrimestral)	61 vagas
Engenharia de Materiais / Metalúrgica	50 vagas
Engenharia de Minas	40 vagas
Engenharia de Petróleo – Santos	50 vagas
Engenharia de Produção	75 vagas

Todos os cursos de graduação da Escola Politécnica da USP tem a duração mínima de 10 semestres ou 5 anos, e são de período integral.

Leia mais sobre o ingresso em 2018 no link: <http://www.poli.usp.br/pt/comunicacao/noticias/arquivo-de-noticias/2627-poli-usp-tera-322-vagas-reservadas-na-fuvest-em-2018.html>

---

## Cursos de Pós-graduação da Poli/USP

Stricto Sensu

As pós-graduações stricto sensu compreendem programas de **mestrado e doutorado** abertos a candidatos diplomados em cursos superiores de graduação e que atendam às exigências das instituições de ensino e ao edital de seleção dos alunos (art. 44, III, Lei nº 9.394/1996).  
Fonte: MEC.

A Escola Politécnica possui um setor técnico administrativo que cuida dos assuntos relativos à Pós-graduação, o Serviço de Pós-graduação. Informações sobre o setor e contato estão na página 28 deste Guia. Há também a Comissão de Pós-Graduação (CPG) da Escola Politécnica, o órgão responsável pela gestão dos Programas de Pós-Graduação no âmbito da Unidade. Entre as suas principais funções estão traçar as diretrizes e zelar pela execução dos programas da área, coordenando as atividades didáticas e científicas das disciplinas. Cuida também do encaminhamento dos Regulamentos dos Programas e de outras questões de natureza normativa para a Pró-Reitoria de Pós-Graduação. A CPG é composta pelos coordenadores dos Programas de pós-graduação da Escola Politécnica e pelos representantes discentes, além do Presidente da CPG, que representa a Escola Politécnica junto ao Conselho de Pós-Graduação, na respectiva Pró-Reitoria.

### **Presidente e Suplente da Comissão de Pós-Graduação de 30/04/2018 a 29/04/2020**

Presidente: Raúl González Lima

Vice-presidente: Galo Antonio Carrillo Le Roux

### **Programa de Pós-graduação em Engenharia Civil - PPGECC**

Contatos: 11 3091-5529/5680/5234 ou posgradcivil@usp.br

Site: <http://ppgecc.poli.usp.br/>

Coordenação: Prof. Antonio D. de Figueiredo, antonio.figueiredo@usp.br

Áreas: Engenharia de Construção Civil e Urbana; Engenharia de Estruturas; Engenharia Geotécnica; Engenharia Hidráulica e Sanitária.

### **Programa de Pós-graduação em Engenharia Elétrica**

Contato: 11 3091-5733

Site: <http://www.ppgee.poli.usp.br/contact>

Coordenação: Prof. Dra. Anna Helena Reali Costa, anna.reali@usp.br

Áreas: Engenharia de Sistemas; Microeletrônica; Engenharia de Computação; Sistemas Eletrônicos; Sistemas de Potência; Engenharia Biomédica.

---

## Cursos de Pós-graduação da Poli/USP

Stricto Sensu

### **Programa de Pós-Graduação em Engenharia Química**

Contato: pos.pqi.poli@usp.br e (11) 3091-2280 e (11) 3091-2238

Site: <http://sites.poli.usp.br/pqi/pos/>

Coordenação: Prof. Dr. Galo Antonio Carrillo Le Roux, galoroux@usp.br

Áreas: Engenharia de Sistemas em Processos; Eletroquímica e Corrosão; Gestão e Tecnologia Ambientais; Separações Térmicas e Mecânicas; Engenharia de Bioprocessos; Engenharia de Alimentos.

### **Programa de Pós-Graduação em Engenharia de Sistemas Logísticos**

Contato: sislog@usp.br e tel: (11) 3091-5363, ramal 452

Site: <http://sites.poli.usp.br/org/sistemas.logisticos/>

Coordenação: Hugo Tsugunobu Yoshida Yoshizaki, hugo@usp.br

Áreas: Modelagem, Projeto e Análise de Sistemas Logísticos Sustentáveis; Planejamento, Gestão e Operação de Sistemas Logísticos Sustentáveis

### **Programa de Pós-Graduação em Engenharia de Transportes**

Contato: (11) 3091 5202 / 5297 ou p.santana@usp.br

Site: <http://sites.poli.usp.br/ptr/ptr/posgraduacao.asp>

Coordenação: Prof. Dr. Cláudio Barbieri da Cunha, cbcunha@usp.br

Áreas: Planejamento e Operação de Transportes; Infraestrutura de Transportes; Aquisição, Tratamento e Uso de Informações Espaciais.

### **Programa de Pós-Graduação em Engenharia de Produção**

Contato: (11) 3091-5363/5445 - ramal 5868

Site: <http://ppgep.poli.usp.br/contact>

Coordenação: Dra. Celma de Oliveira Ribeiro, celma@usp.br

Áreas: Economia da Produção e Engenharia Financeira; Gestão de Operações e Logística; Gestão da Tecnologia da Informação; Qualidade e Engenharia do Produto; Trabalho, Tecnologia e Organização

### **Programa de Pós-Graduação em Engenharia Mecânica**

Contato: (11)3091-5320/9055 ou ppgem@usp.br

Site: <http://ppgem.poli.usp.br/>

Coordenação: Raúl González Lima, lima.raul@gmail.com

Áreas: Engenharia Mecânica de Energia e Fluidos, Engenharia Mecânica de projeto e Fabricação; Engenharia de Controle e Automação Mecânica.



---

## Cursos de Pós-graduação da Poli/USP

Stricto Sensu

### **Programa de Pós-Graduação em Engenharia Metalúrgica e de Materiais**

Contato: (11) 3091-5235 e pos-graduacao.pmt@poli.usp.br

Site: <http://www.pmt.usp.br/Pesquisa/index.htm>

Coordenação: André Paulo Tschiptschin, antschip@usp.br

Áreas: Materiais Metálicos, Materiais Poliméricos, Materiais Cerâmicos e Extração e Processamento.

### **Programa de Pós-Graduação em Engenharia de Minas e Petróleo**

Contato: Tel: (11) 3091-5435 ou pmi@poli.usp.br

Site: [http://sites.poli.usp.br/pmi/pmi/stricto\\_sensu.html](http://sites.poli.usp.br/pmi/pmi/stricto_sensu.html)

Coordenação: Prof. Dr. Henrique Kahn, henrkahn@usp.br

Áreas: Caracterização Tecnológica de Minérios e Matérias Primas Mineraias; Lavra de Minas; Tratamento de Minérios; Meio Ambiente e Sustentabilidade nas Indústrias Extrativas.

### **Programa de Pós-Graduação em Engenharia Naval e Oceânica**

Contato: lcamilo@usp.br e 11 3091-5340

Site: <http://www.pnv.poli.usp.br/posGraduacao.php>

Coordenação: Prof. Dr. Marcelo Ramos Martins, mrmartin@usp.br

Áreas: Estruturas Oceânicas e Integridade Estrutural; Hidrodinâmica, Dinâmica e Controle de Sistemas Oceânicos; Projeto de Navios e Sistemas Oceânicos; Transportes Marítimo e Fluvial, Planejamento Portuário e Logística

### **Programa de Mestrado Profissional em Inovação na Construção Civil - Construnova**

Contato: 11 3091-5234. Secretária Eliany Funari, eliany.funari@usp.br

Site: <http://construnova.poli.usp.br>

Coordenação: Prof. Dr. Claudio Tavares de Alencar, claudio.talencar@usp.br

Área: Inovação na Construção Civil

### **Programa de Pós-Graduação em Engenharia Automotiva**

Mestrado Profissional em Engenharia Automotiva

Contato: Telefone: (11) 3817-5488

Site: [www.automotiva-poliusp.org.br](http://www.automotiva-poliusp.org.br)

Coordenação: Prof. Dr. Ronaldo de Breyne Salvagni, salvagni@usp.br

Áreas: Dinâmica do Veículo, Sistemas Veiculares, Projeto Integrado e Manufatura Automotiva.

---

## Cursos de Pós-graduação da Poli/USP

Lato Sensu

As pós-graduações lato sensu compreendem **programas de especialização** e incluem os cursos designados como Master Business (MBA). Com duração mínima de 360 horas e ao final do curso o aluno obterá certificado e não diploma, ademais são abertos a candidatos diplomados em cursos superiores e que atendam às exigências das instituições de ensino (art. 44, III, Lei nº 9.394/1996).

Fonte: MEC.

### **Programa de Educação Continuada - PECE (Pág.100)**

Contato: atendimento@pecepoli.com.br e (11) 2998-0000

Cursos presenciais

#### **MBA USP**

- Tecnologia de Software

Coordenação: Profa. Dra. Selma Shin Shimizu Melnikoff

- Tecnologia da Informação

Coordenação: Prof. Dr. Jorge Luis Risco Becerra

- Automação Industrial

Coordenação: Prof. Dr. Cícero Couto de Moraes

- Engenharia e Gestão de Manufatura e Manutenção

Coordenação: Prof. Dr. Gilberto Francisco Martha de Souza e Prof. Dr. Adherbal Caminada Netto

- Gestão e Engenharia da Qualidade

Coordenação: Prof. Dr. Adherbal Caminada Netto

- Gestão e Engenharia de Produtos e Serviços

Coordenação: Prof. Dr. Paulo Carlos Kaminski

- Gestão e Tecnologias Ambientais

Coordenação: Prof. Dr. Gil Anderi da Silva

- Visão Integrada de Sistemas Sobre Trilhos Urbanos

Coordenação: Prof. Dr. Maurício Barbosa de Camargo Salles

#### **Especialização**

- Direito e Tecnologia da Informação

Coordenação: Prof. Dr. Edson S. Gomi

- Tecnologia Metroferroviária

Coordenação: Prof. Dr. João Batista Camargo Junior e Prof. Dr. Ivan Eduardo Chabu



---

## Cursos de Pós-graduação da Poli/USP

Lato Sensu

### Programa de Educação Continuada - PECE (Pág.100)

Contato: atendimento@pecepoli.com.br e (11) 2998-0000

Cursos presenciais

#### Especialização (continuação)

- Energias Renováveis, Geração Distribuída e Eficiência Energética

Coordenação: Prof. Dr. José Roberto Simões Moreira

- Engenharia de Segurança do Trabalho

Coordenação: Prof. Sérgio Médici de Eston

- Engenharia de Soldagem

Coordenação: Prof. Dr. Sérgio Duarte Brandi

- Gestão de Projetos de Sistemas Estruturais – Edificações

Coordenação: Prof. Dr. Túlio Nogueira Bittencourt

- Planejamento e Gestão de Cidades

Coordenação: Prof. Dr. Miguel Luiz Bucalem

- Tecnologia da Informação Bancária

Coordenação: Prof. Dr. Edson Spina e Prof. Dr. Marco Túlio Carvalho de Andrade

- Engenharia Automotiva

Coordenação: Prof. Dr. Paulo Carlso Kaminski

#### Atualização

- Configuração Básica de Sistemas para Internet

Coordenação: Prof. Dr. Wagner Luiz Zucchi

- Configuração Básica de Switches e Roteadores

Coordenação: Prof. Dr. Wagner Luiz Zucchi

- Ensaios de Laboratórios em Mecânica dos Solos

Coordenação: Prof. Dr. José Jorge Nader

- Geotecnia Ambiental

Coordenação: Prof. Dr. José Jorge Nader

- Percolação e Adensamento

Coordenação: Prof. Dr. José Jorge Nader

- Telefonia IP - Conceitos, Tecnologia e Protocolos

Coordenação: Prof. Dr. Wagner Luiz Zucchi

- Projeto de Data Centers na Era da Sustentabilidade

Coordenação: Prof. Dr. Wagner Luiz Zucchi

---

## Cursos de Pós-graduação da Poli/USP

Lato Sensu

### Programa de Educação Continuada - PECE (Pág.100)

Contato: atendimento@pecepoli.com.br e (11) 2998-0000

#### Difusão

Planejamento e Gestão de Megacidades: uma síntese

Coordenação: Prof. Dr. Miguel Luiz Bucalem

Cursos à distância

#### MBA

- Gestão e Tecnologias Ambientais - MBA-USP – EAD

Coordenação: Prof. Dr. Gil Anderi da Silva

#### Especialização

- Engenharia de Segurança do Trabalho – EAD

Coordenação: Prof. Dr. Sérgio Médici de Eston

#### Laboratório de Arquitetura de Redes de Computadores - LARC

Contato: 3091-2996 / 3091-2964 ou especializacao@larc.usp.br

#### MBA

- Gestão da Inovação em TI: Estratégias de Negócios para o Desenvolvimento Econômico e Sócio-Ambiental

Coordenação: LARC

- Inovação Tecnológica em Comunicação e Redes

Coordenação: Prof. Dr. Wilson Vicente Ruggiero

---

## Cursos de Pós-graduação da Poli/USP

Lato Sensu

### **Laboratório de Sustentabilidade de Escola Politécnica da USP - LaSSu**

Contato: mba-lassu@usp.br

Coordenação: Prof. Dr. Tereza Cristina Melo de Brito Carvalho

### **MBA**

Trilha 1: Visão sobre Sustentabilidade

Trilha 2: Governança Corporativa

Trilha 3: Inovação em Tecnologias Digitais

### **Poli-Integra (Pág. 101)**

Contato: (11) 3814-1988 ou (11) 3814-5909, ou pelo site <http://poli-integra.poli.usp.br/>

Programa desenvolvido a partir de um convênio entre a Universidade de São Paulo e a Fundação para o Desenvolvimento Tecnológico da Engenharia (FDTE), nas seguintes áreas:

- Real Estate - Economia Setorial e Mercados – MBA-USP

Coordenação: Prof. Dr. João da Rocha Lima Júnior

- Gerenciamento de Facilidades – MBA-USP

Coordenação: Prof. Dr. Moacyr Eduardo Alves da Graça

- Tecnologia e Gestão na Produção de Edifícios – Especialização

Coordenação: Profa. Dra. Mercia Maria Semensato Bottura de Barros

- Gestão de Projetos na Construção – Especialização

Coordenação: Prof. Dr. Silvio Burrattino Melhado

### **Centro de Engenharia Automotiva**

Contato: (11) 3817-5488 ou <http://www.automotiva-poliusp.org.br/contato/>

- Especialização em Engenharia Automotiva.

---

## Cursos de Pós-graduação da Poli/USP

Lato Sensu

### **Fundação Vanzolini (pág.102)**

Contato: Tel.: 0800 770 06 08 (Estado de São Paulo) ou (11) 3145-3717 (outras localidades) - [atendimento@vanzolini.org.br](mailto:atendimento@vanzolini.org.br)

### **Cursos de Pós-graduação**

- Administração Industrial – CEA@

Coordenação: Prof. Dr. Renato de Oliveira Moraes

- Gestão de Projetos

Coordenação: Profa. Dra. Marty Monteiro de Carvalho

- Gestão de Projetos em TI

Coordenação: Prof. Dr. Marcelo Schneck de Paula Pessôa

- Logística Empresarial

Coordenação: Prof. Dr. Hugo Tsugunobu Yoshida Yoshizaki

- Qualidade e Produtividade

Coordenação: Prof. Dr. Alberto Wunderler Ramos

### **Cursos de MBA**

- MBA Gestão da Inteligência Competitiva

Coordenação: Prof. Dr. Fernando José Barbin Laurindo

Essas informações no site da Poli:

<http://www3.poli.usp.br/pt/ensino/pos-graduacao/programas>.

<http://www3.poli.usp.br/pt/cultura-e-extensao/cursos-de-mba-especializacao-aperfeicoamento-atualizacao-e-difusao.html>

---

## Departamentos

O Departamento é a menor fração da estrutura universitária e é o órgão responsável pela elaboração e desenvolvimento dos programas de Ensino, Pesquisa e Extensão Universitária.

A direção do Departamento é exercida por um chefe eleito entre os membros do Conselho de Departamento, que é constituído pelos professores titulares, representantes das demais categorias docentes e representantes discentes.

A Escola possui 15 Departamentos:

Departamento de Engenharia Hidráulica e Ambiental - PHA - pág.12  
Departamento de Engenharia de Computação e Sistemas Digitais - PCS - pág.14  
Departamento de Engenharia de Construção Civil - PCC - pág.17  
Departamento de Engenharia de Energia e Automação - PEA - pág.20  
Departamento de Engenharia de Estruturas e Geotécnica - PEF - pág.23  
Departamento de Engenharia de Metalurgia e Materiais - PMT - pág.26  
Departamento de Engenharia de Minas e de Petróleo - PMI - pág.29  
Departamento de Engenharia de Produção - PRO - pág.31  
Departamento de Engenharia de Sistemas Eletrônicos - PSI - pág.34  
Departamento de Engenharia de Telecomunicações e Controle - PTC - pág.36  
Departamento de Engenharia de Transportes - PTR - pág.38  
Departamento de Engenharia Mecânica - PME - pág.40  
Departamento de Engenharia Mecatrônica e de Sistemas Mecânicos - PMR - pág.43  
Departamento de Engenharia Naval e Oceânica - PNV - pág.46  
Departamento de Engenharia Química - PQI - pág.48  
Poli Santos - pág.50  
Centro de Capacitação e Pesquisa em Meio Ambiente - CEPEMA - pág.51

Os sites dos departamentos estão disponíveis no link:  
<http://www3.poli.usp.br/pt/a-poli/departamentos.html>

---

## Departamento de Engenharia Hidráulica e Ambiental

---

PHA

### **Chefia do departamento**

Chefe: Prof. Roque de Passos Piveli - rppiveli@usp.br  
Suplente: Prof. Mário Thadeu Leme de Barros - mario.barros@poli.usp.br  
Período da atual gestão: 01/07/16 a 01/07/18

### **Secretário**

Odorico Francisco Borges  
ofborges@usp.br

### **Endereço**

Prédio da Engenharia Civil - Edifício Paula Souza  
Av. Prof. Almeida Prado, travessa 2, nº 83 - Cidade Universitária .  
CEP: 05508-010 - São Paulo - SP

Telefone: (011) 3091-5396

Angela: 915161

Wandrea: 915529

Ricardo: 915209

Fábio Campos: LabSan - 915444

### **Laboratórios didáticos**

Laboratório de Saneamento - LabSan  
Laboratório de Hidráulica - CTH  
Laboratório de Sistemas de Suporte de Decisão - LabSid  
Centro Internacional de Referência em Reuso de Água – CIRRA

### **Grupos de pesquisa**

Laboratório de Saneamento - LabSan  
Laboratório de Hidráulica - CTH  
Laboratório de Sistemas de Suporte de Decisão - LabSid  
Centro Internacional de Referência em Reuso de Água - CIRRA

---

## Departamento de Engenharia Hidráulica e Ambiental

---

PHA

### **Corpo docente**

Lista de contato com nome, e-mail, sala, laboratório e ramal.

Amarilis Lucia Casteli Figueiredo Gallardo, amariliscasteli@usp.br, Sala 12; 915592

Arisvaldo Vieira Mello Jr, arisvaldo@usp.br, labsid, 915549

Benedito P Ferreira Braga Jr, benbraga@usp.br, Sala 18, 915286

Danny Dalberson De Oliveira, danny@engecorps.com, Sala 1, 915162

Dione Mari Morita, dmmorita@usp.br, Sala 21, 915538

Joaquin Ignacio Bonnacarrere Garcia, joaquinbonne@gmail.com, sala 24, 915159

José Carlos de Melo Bernardino, jcarlosmbernardino@usp.br, bernardino@fcth.br, sala 2, 3039-3192

José Carlos Mierzwa, mierzwa@usp.br, Sala 11, 915329

José Rodolfo Scarati Martins, scarati@usp.br, Sala 14, 915581/915746

Luís César De Souza Pinto, lcesar@usp.br, Sala 1, 915162/915354

Mário Thadeu Leme De Barros, mtbarros@usp.br, sala 15, 915586

Miguel Gukovas, miguel.gukovas@usp.br, sala 1, 915162

Monica F. Do Amaral Porto, mporto@usp.br, sala 16, 915539

Paolo Alfredini, alfredin@usp.br, sala 3, 915378/915735

Pedro Luiz Accorsi, paccorsi@usp.br, sala 2, 915740

Renato Carlos Zambon, rczambon@usp.br, sala 22, 911896

Ronan Cleber Contrera, contrera@usp.br, sala 7, 911897

Roque Passos Piveli, rppiveli@usp.br, Lab. de Saneamento, 915327

Sidney Seckler Ferreira Filho, ssfilho@usp.br, sala 23, 915220

Theo Syrto Octavio de Souza, theos@usp.br, sala 9, 915538

---

## Departamento de Engenharia de Computação e Sistemas Digitais

---

PCS

### **Chefia do departamento**

Chefe: Profa. Anna Helena Reali Costa - anna.reali@usp.br  
Suplente: Prof. Paulo Sérgio Cugnasca - paulo.cugnasca@poli.usp.br  
Período da atual gestão: 08/03/2018 a 08/03/2020

### **Secretária**

Léia Sicília  
leia.sicilia@poli.usp.br

### **Endereço**

Prédio de Engenharia Elétrica  
Av. Professor Luciano Gualberto, trav. 3, 158 - Cidade Universitária  
CEP: 05508-010 - São Paulo – SP

Telefone: (11) 3091-0665

Fax: (11) 3091-5294

### **Laboratórios didáticos**

Laboratório de Projeto de Formatura; Laboratório de Microprocessadores;  
Laboratório Digital, Laboratório de redes; Laboratório de Engenharia de Software.

### **Grupos de pesquisa**

Laboratório de Sistemas Abertos/ SMARTLAB (LSA);  
Laboratório de Arquitetura de Altos Desempenhos (LAHPC);  
Laboratório de Tecnologias Adaptativas (LTA);  
Grupo de Análise de Segurança (GAS),  
Laboratório de Tecnologia de Software (LTS);  
Grupo de Fábrica de Software;  
Laboratório de Engenharia de Conhecimento (KNOMA);  
Laboratório de Arquitetura de Redes de Computadores(LARC);  
Laboratório de Tecnologias Interativas (Interlab);  
Laboratório de Técnicas Inteligentes (LTI);  
Laboratório de Automação Agrícola (LAA);  
Laboratório de Sustentabilidade em TIC (LASSU);  
Grupo de Sistemas Complexos (GSC).

---

## Departamento de Engenharia de Computação e Sistemas Digitais

---

PCS

### **Corpo docente**

Lista de contato com nome, e-mail, sala, laboratório e ramal.

Anarosa Alves Franco Brandão, anarosa.brandao@poli.usp.br, C2-50, 910626  
André Riyuti Hirakawa, andre.hirakawa@poli.usp.br, C2-54, 915271  
Anna Helena Reali Costa, anna.reali@poli.usp.br, C2-50, 915387  
Antônio Marcos de Aguirra Massola, antonio.massola@poli.usp.br, C2-51, 910696  
Antônio Mauro Saraiva, antonio.saraiva@poli.usp.br, C2-54, 919088  
Bruno de Carvalho Albertini, balbertini@usp.br, Sala C2-43, 915394  
Carlos Eduardo Cugnasca, carlos.cugnasca@poli.usp.br, C2-54, 915366  
Cintia Borges Margi, cintia.margi@poli.usp.br, C2-46, 919748  
Edison Spina, edison.spina@poli.usp.br, C2-42, 910677  
Edith Ranzini, edith.ranzini@poli.usp.br, C2-45, 915263  
Edson Fregni, edson.fregni@poli.usp.br, C2-14, 915520  
Edson Satoshi Gomi, edson.gomi@poli.usp.br, C2-42, 910680  
Edson Toshimi Midorikawa, edson.midorikawa@poli.usp.br, C2-20, 910674  
Fábio Levy Siqueira, levy.siqueira@usp.br, Sala C2-38, 910679  
Francisco Enéas da C. Lemos, eneas.lemo@poli.usp.br, C2-46, 919745  
Graça Bressan, gracia.bressan@poli.usp.br, C2-46, 919747  
Jaime Simão Sichman, jaimе.sichman@poli.usp.br, C2-50, 910625  
João Batista Camargo Júnior, joao.camargo@poli.usp.br, C2-34, 915401  
João José Neto, joao.jose@poli.usp.br, C2-28, 915402  
Jorge Kinoshita, jorge.kinoshita@poli.usp.br, C2-30, 910662  
Jorge Luis Risco Becerra, jorge.becerra@poli.usp.br, C2-38, 910682  
Jorge Rady de Almeida Júnior, jorge.almeida@poli.usp.br, C2-34, 910683  
José Sidnei Colombo Martini, sidnei.martini@poli.usp.br, C2-24, 915262;  
Kechi Hirama, kechi.hirama@poli.usp.br, C2-38, 910686  
Líria Matsumoto Sato, liria.sato@poli.usp.br, C2-20, 915617  
Lúcia Vilela Leite Filgueiras, lucia.filgueiras@poli.usp.br, C2-38, 910689

---

## Departamento de Engenharia de Computação e Sistemas Digitais

---

PCS

### Corpo docente

Lista de contato com nome, e-mail, sala, laboratório e ramal.

Marco Túlio Carvalho de Andrade, marco.andrade@poli.usp.br, C2-42, 915567

Marcos Antônio Simplício Júnior, mjunior@larc.usp.br, C2-46, 912968

Maria Alice G. Varella Ferreira, maria.alice.ferreira@poli.usp.br, C2-45, 910690

Moacyr Martucci Júnior, moacyr.martucci@poli.usp.br, C2-49, 910676

Paulo Sérgio Cugnasca, paulo.cugnasca@poli.usp.br, C2-34, 919092

Paulo Sérgio L. Messeder Barreto, paulo.barreto@poli.usp.br, C2-46, 919749

Paulo Sérgio Muniz Silva, paulo.muniz@poli.usp.br, C2-38, 910664

Pedro Luiz Pizzigati Corrêa, pedro.correa@poli.usp.br, C2-43, 910688

Regina Melo Silveira, regina.silveira@poli.usp.br, C1-46, 919751

Reginaldo Arakaki, reginaldo.arakaki@poli.usp.br, C2-38, 910672

Ricardo Luis de Azevedo da Rocha, luis.rocha@poli.usp.br, C2-30, 919084

Ricardo Nakamura, ricardo.nakamura@poli.usp.br, C2-45, 910671

Romero Tori, romero.tori@poli.usp.br, C2-45, 910691

Selma Shin Shimizu Melnikoff, selma.melnikoff@poli.usp.br, C2-38, 915200

Sérgio Miranda Paz, sergio.paz@poli.usp.br, C2-32, 915734

Solange Nice Alves de Souza, solange.souza@poli.usp.br, C2-38, 910693

Tereza Cristina Melo de Brito Carvalho, tereza.carvalho@poli.usp.br, LAS-SU, 911093

Wilson Vicente Ruggiero, wilson.ruggiero@poli.usp.br, C2-46, 919750

---

## Departamento de Engenharia de Construção Civil

---

PCC

### Chefia do departamento

Chefe: Prof. Dr. Lúcia Helena de Oliveira - lucia.oliveira@poli.usp.br

Suplente: Prof. Dr. Francisco F. Cardoso - francisco.cardoso@usp.br

Período da atual gestão: 8/5/2017 a 7/5/2019

### Secretária

Denise Fernanda de Souza

denise.fernanda@usp.br

### Endereço

Prédio da Engenharia Civil - Edifício Paula Souza

Av. Prof. Almeida Prado, trav.3, nº 83 - Cidade Universitária.

CEP: 05508-070 - São Paulo - SP

Telefone: 3091-5234

### Laboratórios do departamento

Laboratório de Microestrutura e Ecoeficiência de Materiais

Laboratório de Materiais, Componentes e Processos Construtivos

Laboratório de Ensino de CAD

Laboratório de Durabilidade

Laboratório de Microbiologia do Ambiente Construído

Rede de Estações de Envelhecimento Natural

Laboratório de Ensino Experimental

Laboratório de Sistemas Prediais

Laboratório de Projeto Auxiliado por Computador



---

## Departamento de Engenharia de Construção Civil

---

PCC

### Corpo docente

Lista de contato com nome, e-mail, sala, laboratório e ramal.

Alex Kenya Abiko, alex.abiko@usp.br, sala 49, 915449  
Antonio Domingues de Figueiredo, antonio.figueiredo@usp.br, sala S39, 915165  
Brenda Chaves Coelho Leite, bcleite@usp.br, sala 47, ramal 915284  
Cheng Liang Yee - cheng.yee@usp.br - sala 46, 915462  
Claudio Tavares de Alencar, claudiotalencar@usp.br, sala 48, 915247  
Daniel Setrak Sowmy, dss@usp.br, Laboratório de Sistemas Prediais, 915206  
Eduardo Toledo Santos - etoledo@usp.br - sala 47, 91-5284  
Eliane Monetti - eliane.monetti@usp.br - sala 48, 91-5247  
Fabiano Rogerio Corrêa - fabiano.correa@usp.br - sala 46, 91-5462  
Fernando Akira Kurokawa, fernando.kurokawa@usp.br, sala 45, 915388  
Flávio Leal Maranhão, flavio.maranhao@usp.br, sala S39, 915789  
Francisco Ferreira Cardoso, ffcardoso@usp.br, sala 51, 915469  
Hermes Fajersztajn, hermes.fajersztajn@usp.br, sala 49, 915449  
João da Rocha Lima Júnior, jdarochalima@unitas.com.br, sala 48, 915247  
João Roberto Diego Petreche, petreche@usp.br, sala 46, 915462  
Karin Regina de Castro Marins, karin.marins@usp.br, sala 53, 915107  
Lúcia Helena de Oliveira, lucia.helena@usp.br, sala 50, 915458

---

## Departamento de Engenharia de Construção Civil

---

PCC

### Corpo docente

Lista de contato com nome, e-mail, sala, laboratório e ramal.

Luiz Reynaldo de Azevedo Cardoso, luizcardoso@usp.br, sala 53, 915107  
Luiz Sergio Franco, luiz.franco@usp.br, sala S39, 915790  
Mércia M. S. Bottura de Barros, mercia.barros@usp.br, sala S39, 915790  
Moacyr Eduardo Alves da Graca, meag@tavola.com.br, sala 50, 915458  
Orestes Marracini Gonçalves, orestes.goncalves@usp.br, sala 50, 915458  
Racine Tadeu Araujo Prado, racine.prado@usp.br, Laboratório de Sistemas Prediais, 915147  
Rafael Giuliano Pileggi, rafael.pileggi@lme.pcc.usp.br, sala S39, 915248  
Sérgio Cirelli Angulo, sergio.angulo@usp.br, sala S39, 915793  
Sérgio Leal Ferreira, sergio.leal@usp.br, sala 45, 915388  
Silvio Burrattino Melhado, silvio.melhado@usp.br, sala S39, 915164  
Ubiraci Espinelli Lemes de Souza, ubiraci.souza@produtime.com.br, sala S39, 915428  
Vanderley Moacyr John, vanderley.john@lme.pcc.usp.br, sala S39, 915794  
Vitor Levy Castex Aly, vitor.aly@usp.br, sala 51, 91-5469



---

## Departamento de Engenharia de Energia e Automação Elétricas

---

PEA

### **Chefia do departamento**

Chefe: Prof. Marco Antonio Saidel - saidel@pea.usp.br  
Suplente: Prof. Luiz Natal Rossi - natal@pea.usp.br  
Período da atual gestão: 03/05/16 a 03/05/18

### **Secretária**

Solange Cristina dos Santos  
solange.santos@usp.br

### **Endereço**

Prédio da Engenharia Elétrica – Anexo do PEA  
Avenida Professor Luciano Gualberto, trav. 3, nº158. Cidade Universitária.  
CEP: 05508-010 - São Paulo - SP

Telefone: (11) 3091-5568

### **Laboratórios didáticos**

Laboratório de Máquinas Elétricas  
Laboratório de Proteção e Automação de Sistemas  
Laboratório didático de Eletrônica de Potência  
Laboratório Didático de Sistemas Potência  
Laboratório de Eletrotécnica Geral  
Laboratório de Pesquisa em Fontes renováveis de Energia

### **Grupos de pesquisa**

ENERQ - CENTRO DE ESTUDOS EM REGULAÇÃO E QUALIDADE DE ENERGIA  
nelsonk@pea.usp.br - Coordenador: Prof. Dr. Nelson Kagan  
GAESI - GRUPO DE AUTOMAÇÃO ELÉTRICA EM SISTEMAS INDUSTRIAIS  
gaesi@pea.usp.br - Coordenador: Prof. Dr. Eduardo Mário Dias  
GEPEA - GRUPO DE ENERGIA  
gepea@pea.usp.br - Coordenador: Prof. Dr. Marco Antonio Saidel  
GMACQ – GRUPO DE MÁQUINAS E ACIONAMENTOS ELÉTRICOS

---

## Departamento de Engenharia de Energia e Automação Elétricas

---

PEA

gmacq@pea.usp.br - Coordenador: Prof. Dr. Silvio Ikuyo Nabeta  
LPROT – LABORATÓRIO DE PESQUISA EM PROTEÇÃO E AUTOMAÇÃO DE SISTEMAS ELÉTRICOS  
senger@pea.usp.br - Coordenador: Prof. Dr. Eduardo Cesar Senger  
LEP - LABORATÓRIO DE ELETRÔNICA DE POTÊNCIA  
kaiser@lac.usp.br - Coordenador: Prof. Dr. Walter Kaiser  
LMAG - Laboratório de Eletromagnetismo Aplicado  
Imag@pea.usp.br - Coordenador: Prof. Dr. José Roberto Cardoso  
LSO – LABORATÓRIO DE SENSORES ÓPTICOS  
Iso@pea.usp.br - Coordenador: Prof. Dr. Josemir Coelho Santos  
LSP – LABORATÓRIO DE SISTEMAS DE POTÊNCIA  
Izanetta@pea.usp.br - Coordenador: Prof. Dr. Luiz Cera Zanetta Jr.

### **Corpo docente**

Lista de contato com nome, e-mail, sala, laboratório e ramal.

Alberto Bianchi Júnior, abianchi@pea.usp.br, A2-31, 915312  
André Luiz Veiga Gimenes, gimenes@pea.usp.br, A2-35, 915349  
Augusto Ferreira Brandão Júnior, brandao@pea.usp.br, A2-13, 915157  
Carlos E. de Moraes Pereira, carlos@pea.usp.br, AN-04, 919810  
Cícero Couto de Moraes, cicero@pea.usp.br, A2-15, 915113/91531  
Dorel Soares Ramos, dorelram@pea.usp.br, A2-43, 915503  
Eduardo César Senger, senger@pea.usp.br, A2-14, 915316  
Eduardo Lorenzetti Pellini, elpellini@usp.br, A2-14/16, LPROT, 915768  
Eduardo Mário Dias, emdias@pea.usp.br, A2-15, 915113/915313  
Eliane Aparecida Farias Amaral Fadigas, eliane@pea.usp.br, A2-38, 919839

---

## Departamento de Engenharia de Energia e Automação Elétricas

---

PEA

### Corpo docente

Lista de contato com nome, e-mail, sala, laboratório e ramal.

Fernando Selles Ribeiro, fribeiro@pea.usp.br, A2-33, 919716  
Geraldo Francisco Burani, burani@iee.usp.br, IEE, 912500  
Giovanni Manassero Junior, manassero@usp.br, A2-16, LPROT, 915768  
Hernán Prieto Schmidt, hemanps2@gmail.com, A2-46  
Ivan Eduardo Chabu, ichabu@pea.usp.br, A2-17, 915533  
José Aquiles Baesso Grimoni, aquiles@pea.usp.br, A2-31, 915312/912500  
José Roberto Cardoso, cardoso@pea.usp.br, A2-17, 915415  
Josemir Coelho Santos, josemir@pea.usp.br, AN-13, 915222  
Lourenço Matakas Júnior, matakas@pea.usp.br, A2-07, 915623  
Luiz Cera Zanetta Júnior, lzanetta@pea.usp.br, A2-09, 915276  
Luiz Cláudio Ribeiro Galvão, lcgavao@pea.usp.br, AN-11, 915490  
Luiz Lebenstajn, leb@pea.usp.br, A2-21, 915309  
Luiz Natal Rossi, natal@pea.usp.br, A2-35, 915503  
Marco Antonio Saidel, saidel@pea.usp.br, A2-25, 915625/915279  
Maurício Barbosa de Camargo Salles, mausalles@gmail.com, A2-17, 915533  
Milana Lima dos Santos, milanals@pea.usp.br, A2-05, 486017  
Nelson Kagan, nelsonk@pea.usp.br, A1-21, 915473  
Renato Machado Monaro, A2-45, monaro@usp.br  
Sérgio Luiz Pereira, sergio@pea.usp.br, A2-15, 915113/ 915313  
Silvio Giuseppe Di Santo, silviogiuseppe@pea.usp.br, AN-09, 919829  
Silvio Ikuyo Nabeta, nabeta@pea.usp.br, A2-22, 915124  
Viviane Cristine Silva, viviane@pea.usp.br, A2-22, 915124  
Walter Kaiser, kaiser@lac.usp.br, A2-05/10, 915483  
Wilson Komatsu, wkomatsu@pea.usp.br, A2-05/10, 915483

---

## Departamento de Engenharia de Estruturas e Geotécnica

---

PEF

### Chefia do departamento

Chefe: Paulo de Mattos Pimenta - ppimenta@usp.br  
Suplente: Maria Eugenia Gimenez Boscov - meboscov@usp.br  
Período da gestão: 01/2017 - 01/2019

### Secretária

Rosangela  
roalves@usp.br

### Endereço

Prédio da Engenharia Civil - Edifício Paula Souza  
Av. Prof. Almeida Prado, travessa 2, nº 83 - Cidade Universitária.  
CEP: 05508-070 - São Paulo - SP

Telefone: (11) 3091-5246/5489

### Grupos de pesquisa

Laboratório de Mecânica dos Solos (LMS), 915498  
Laboratório de Mecânica Computacional (LMC), 915367 ou 915542  
Laboratório de Estruturas e Materiais Estruturais (LEM), 915519 ou 915233

---

## Departamento de Engenharia de Estruturas e Geotécnica

---

PEF

### Corpo docente

Lista de contato com nome, e-mail, sala, laboratório e ramal.

Alfredo Gay Neto, alfredo.gay@usp.br, Sala 39, 915572  
Claudius de Sousa Barbosa, csb@usp.br, LEM, 915705  
Carlos Eduardo Nigro Mazzilli, cenmazzi@usp.br, Sala 41, 915232  
Edgard Sant'anna de Almeida Neto, almeidae@usp.br, Sala 10, 915484  
Eduardo Morais Barreto Campello, campello@usp.br, Sala 38, 915604  
Faiçal Massad (P. Sênior), faissal@usp.br, Sala 37, 915230  
Fernando A. Medeiros Marinho, fmarinho@usp.br, Sala LMS, 915703  
Francisco Paulo Graziano, graziano@pasquaegraziano.com.br, Sala 11, 915246  
Guilherme Rosa Franzini, gfranzini@usp.br, Sala 39, 915572  
Heloísa Helena Silva Gonçalves, helesilv@usp.br, Sala LMS, 915207  
Henrique Campelo Gomes, henrique.campelo@usp.br, LEM, 919785  
Henrique de Britto Costa, hbrittocosta@usp.br, Sala 12, 915249  
Henrique Lindenberg Neto, henrique.lindenberg@poli.usp.br, Sala 40, 915681  
Jaime Domingos Marzionna, jaime.marzionna@poli.usp.br, Sala LMS, 915498  
Januário Pellegrino Neto, januario.pellegrino@poli.usp.br, Sala 11, LEM, 915552  
João Carlos Della Bella, dbella@usp.br, Sala 10, LEM, 919785  
João Cyro André, joaocyro.andre@gmail.com, Sala 43, 915126  
José Antonio Lerosa de Siqueira, jals@usp.br, Sala 02, LEM, 919783  
José Jorge Nader, jjnader@usp.br, Sala 06, 915522  
José Orlando Avesani Neto, avesani@usp.br, LEM, 915519  
Kalil José Skaf, egt@egteng.com.br, Sala 11, 915246  
Leila Cristina Meneghetti Valverdes, lmeneghetti@usp.br, LEM, 915519  
Luiz Antonio Cortese Diogo, lacdiogo@usp.br, Sala 12, 915249  
Luiz Guilherme Francisco Soares de Mello, adm@vector.com.br, Sala LMS, 915498

---

## Departamento de Engenharia de Estruturas e Geotécnica

---

PEF

### Corpo docente

Lista de contato com nome, e-mail, sala, laboratório e ramal.

Marcos Massao Futai, marcos.futai@poli.usp.br, Sala LEM, 919074  
Maria Eugenia Gimenez Boscov, meboscov@usp.br, Sala LMS, 919776, 915498  
Mário Eduardo Senatore Soares, senatore@usp.br, Sala 39, 915522  
Martin Paul Schwark, schwark@usp.br, Sala 41, 915232  
Mauricio Abramento, abramento@terra.com.br, Sala LMS, 915498  
Miguel Angel Buella Martinez, buella@usp.br, Sala 05, LEM, 915499  
Miguel Luiz Bucalem, mlbucale@usp.br, Sala 42, 915205  
Osvaldo Shigueru Nakao, osnakao@usp.br, Sala 11, LEM, 915704  
Paulo Alberto Neme, paulo@lpclatina.com.br, Sala LMS, 915498  
Paulo de Mattos Pimenta, ppimenta@usp.br, Sala 08, 915532  
Pedro Afonso de Oliveira Almeida, palmeida@usp.br, Sala 01, LEM, 915518  
Pedro Wellington Gonçalves do Nascimento Teixeira, pedro-wellington@uol.com.br, Sala 38, 915604  
Rodrigo Provasi Correia, provasi@usp.br, LEM, 915145  
Reyolando Manoel Lopes Rebelo da Fonseca Brasil, mrlrdfbr@usp.br, Sala 07, 915588  
Rui Nobhiro Oyamada, rui.oyamada@terra.com.br, Sala 11, 915246  
Ruy Marcelo de Oliveira Pauletti, pauletti@usp.br, Sala 07, 915588  
Túlio Nogueira Bittencourt, tbitten@usp.br, Sala 04, LEM, 919786  
Valdir Pignatta da Silva, valpigss@usp.br, Sala 44, 915562  
Valério da Silva Almeida, valerio.almeida@usp.br, Sala 10, LEM, 919785  
Waldemar Coelho Hachich, whachich@usp.br, Sala 05, 919777

---

## Departamento de Engenharia Metalúrgica e de Materiais

---

PMT

### **Chefia do departamento**

Chefe: Prof. Dr. Marcelo Breda Mourão, mbmourao@usp.br

Suplente: Prof. Douglas Gouvea - wangshui@usp.br

Período da atual gestão: 5/2016 a 5/2018

### Secretária

Maria Cristina Biasoli

mbiasoli@usp.br

### Endereço

Av. Prof. Mello Moraes, 2463 – Cidade Universitária

CEP: 05508-030 - São Paulo - SP

Telefone: (11) 3091-5235

Fax: (11) 3091-5243

### **Laboratórios didáticos**

Hall Tecnológico: "Prof. Dr. Carlos Dias Brosch" (HallTec)

Caracterização Microestrutural "Hubertus Colpaert" Metalografia

### **Grupos de pesquisa**

Laboratório, Sigla e Docente Responsável

- Soldagem e Junção: "Prof. Dr. Emílio Wainer", LABSOLD, Sérgio Duarte Brandi
- Caracterização Microestrutural: "Hubertus Colpaert", LCMHC, Cesar Roberto de Farias Azevedo
- Computação em Ciência dos Materiais, LCCMat, Claudio Geraldo Schön

---

## Departamento de Engenharia Metalúrgica e de Materiais

---

PMT

### **Grupos de pesquisa**

Laboratório, Sigla e Docente Responsável

- Soldagem e Junção: "Prof. Dr. Emílio Wainer", LABSOLD, Sérgio Duarte Brandi
- Caracterização Microestrutural: "Hubertus Colpaert", LCMHC, Cesar Roberto de Farias Azevedo
- Computação em Ciência dos Materiais, LCCMat, Claudio Geraldo Schön
- Análise de Materiais Poliméricos & Processamento de Materiais Poliméricos, RHEOLAB – PROPOLAB, Ticiane Sanches Valera
- Engenharia de Macromoléculas & Mistura e Transformação de Polímeros, LEM – LMTP, Wang Shu Hui
- Processos Eletroquímicos, LPE, Neusa Alonso-Falleiros, Augusto Câmara Beiva e Hercílio Gomes de Melo
- Microscopia Eletrônica e de Força Atômica & Tratamentos de Superfície à Plasma, LabMicro – LTSP, André Paulo Tschijpschin
- Transformações de Fases, LTF, Hélio Goldenstein
- Processos Cerâmicos, LPC, Douglas Gouvêa
- Simulação em Engenharia de Materiais & Solidificação & Fundição, LSEM – LFS, Marcelo de Aquino Martorano
- Auto Redução e Fusão Redução, LABRED, Marcelo Breda Mourão, Flávio Beneduce Neto e Cyro Takano
- Materiais não Metálicos "Prof. Dr. Pérsio de Souza Santos", LPSS, Antonio Carlos Vieira Coelho, Samuel Márcio Toffoli, Hélio Wiebeck e Francisco Rolando Valenzuela Díaz
- Moagem de Alta Energia, Materiais de Carbono e Compósitos para Altas Temperaturas, LM2C2, Guilherme Bernardo Frederico Lenz e Silva

---

## Departamento de Engenharia Metalúrgica e de Materiais

---

PMT

### Corpo docente

Lista de contato com nome, e-mail, sala, laboratório e ramal.

André Paulo Tschiptschin, antschip@usp.br, S-02, LabMicro – LTSP, 915656  
Angelo Fernando Padilha, padilha@usp.br, S-01, 915239  
Antonio Carlos Vieira Coelho, acvcoelh@usp.br, LMPSol, 912422  
Augusto Câmara Beiva, acneiva@usp.br, LPE, 915243  
César Roberto de Farias Azevedo, c.azevedo@usp.br, S-11, LCM, 915619  
Claudio Geraldo Schön, schoen@usp.br, S-17, LCCMat, 915726  
Douglas Gouvêa, dgouvea@usp.br, S-13, LPC, 915238  
Eduardo Franco Monlevade, monlevade@usp.br, S-16, 915637  
Elizatebh Grillo Fernandes, egrillo@gmail.com, S-16, 915637  
Flávio Beneduce Neto, beneduce@usp.br, S18A, 915412  
Fernando José Gomes Landgraf, f.landgraf@usp.br, S-11, LCMHC, 915695  
Francisco Rolando Valenzuela Díaz, frvdiaz@usp.br, S-19, LMPSol, 912225  
Guilherme Frederico Bernardo Lenz e Silva, guilhermelenz@usp.br, S-04, LM2C2, 915494  
Hercílio Gomes de Melo, hgdemelo@usp.br, LPE, 915243  
Hélio Goldenstein, hgoldens@usp.br, S-03, LTF, 915460  
Hélio Wiebeck, hwiebeck@usp.br, S-19, LMPSol, 915236  
Ivette Frida Cymbaum Oppenheim, ifoppen@usp.br, S-18, 916470  
Marcelo Breda Mourão, mbmourao@usp.br, S-08, LABRED, 915465  
Marcelo de Aquino Martorano, martoran@usp.br, S-12, LSEM – LFS, 916032  
Neusa Alonso Falleiros, nealonso@usp.br, S-28, LPE, 915154  
Nicole Raymonde Demarquette, nick@usp.br, S-09, RHEOLAB - PROPO-LAB, 915693  
Samuel Márcio Toffoli, toffoli@usp.br, S-09, LMPSol, 915693  
Sergio Duarte Brandi, sebrandi@usp.br, S-06, LABSOLD, 915475  
Ticiane Sanches Valera, Ticiane.valera@poli.usp.br, S-05, RHEOLAB – PRO-POLAB, 915470  
Wang Shu Hui, wangshui@usp.br, S-20, LEM – LMTP, 915694

---

## Departamento de Engenharia de Minas e de Petróleo

---

PMI

### Chefia do departamento

Chefe: Prof. Giorgio Cesare de Tomi - gdetomi@usp.br  
Suplente: Prof. Patricia Lara dos Santos Matai - pmatai@usp.br  
Período da atual gestão: 11/11/13 a 10/11/15

### Secretário

Washington Ferreira Canechia  
wfcanec@usp.br  
Endereço

Av. Prof. Mello Moraes, 2373 - Cidade Universitária.  
CEP 05508-900 - São Paulo - SP  
Telefone: (11) 3091-5435 e 3091-5721

### Laboratórios didáticos

- LTM - Laboratório de Tratamento de Minérios e Resíduos Industriais;
- LCT - Laboratório de Caracterização Tecnológica;
- LACASEMIN - Laboratório de Controle Ambiental Higiene e Segurança na Mineração;
- LMR - Laboratório de Mecânica de Rochas;
- LPG - Laboratório do Projeto Gálio;
- LAPDEM - Laboratório de Computação em Pesquisa e Desenvolvimento Mineral;
- LFQI - Laboratório de Físico-Química de Interfaces;
- LPPM - Laboratório de Prospecção e Pesquisa Mineral.
- LAPOL - Laboratório de Planejamento e Otimização de Lavra;
- LEM - Laboratório de Economia Mineral.
- LSC - Laboratório de Simulação e Controle de Processos de Tratamento de Minérios.

### Grupos de pesquisa

- LTM - Laboratório de Tratamento de Minérios e Resíduos Industriais;
- LCT - Laboratório de Caracterização Tecnológica;
- LACASEMIN - Laboratório de Controle Ambiental Higiene e Segurança na Mineração;
- LMR - Laboratório de Mecânica de Rochas;
- LPG - Laboratório do Projeto Gálio;
- LAPDEM - Laboratório de Computação em Pesquisa e Desenvolvimento Mineral;
- LFQI - Laboratório de Físico-Química de Interfaces;
- LPPM - Laboratório de Prospecção e Pesquisa Mineral.
- LAPOL - Laboratório de Planejamento e Otimização de Lavra;
- LEM - Laboratório de Economia Mineral.
- LSC - Laboratório de Simulação e Controle de Processos de Tratamento de Minérios.



---

## Departamento de Engenharia de Minas e de Petróleo

---

PMI

### Corpo docente

Lista de contato com nome, e-mail, sala, laboratório e ramal.

Ana Carolina Chierigati, ana.chierigati@gmail.com, 916033  
Anna Luiza Marques Ayres da Silva, luizaayres@ig.com.br, 915322  
Arthur Pinto Chaves, apchaves@usp.br  
Carina Ulsen, carina@lct.poli.usp.br, 915151  
Carlos Frederico Meschini Almeida, cfmalmeida@usp.br, 915185 / 292763  
Cleyton de Carvalho Carneiro, cleytoncarneiro@usp.br, 915448  
Eldon Azevedo Masini, eamasini@usp.br, 915321  
Eduardo César Sansone, esansone@usp.br, 915326  
Elsa Vásquez Alvarez, elsa\_va@usp.br, 919892  
Giorgio Francesco Cesare de Tomi, gdetomi@usp.br, 916038  
Henrique Kahn, henrkahn@usp.br, 915151  
Homero Delboni Junior, hdelboni@usp.br, 915167  
Jean Vicente Ferrari, jeanferrari@usp.br, 915353  
José Renato B. de Lima, jrblima@usp.br, 915228  
Laurindo de Salles Leal Filho, lauleal@usp.br, 915784  
Luis Enrique Sanchez, lsanchez@usp.br, 915186  
Manoel Rodrigues Neves, manoel.neves@poyry.com, 916034  
Maurício Guimarães Bergerman, mbergerman@usp.br, 48-6076  
Marcio Yamamoto, marcio\_yamamoto@usp.br, 915785, (13)3229-2762  
Patrícia Helena Lara dos Santos Matai, pmatai@usp.br, 916039  
Rafael dos Santos Gioria, rafaelgioria@usp.br, 915646, (13)3229-2762  
Regina Meyer Branski, reginabranski@gmail.com, (13) 3229-2762  
Ricardo Cabral de Azevedo, rcazevedo@usp.br, 919892  
Ronaldo Carrion, rcarrion@usp.br, 916034  
Sérgio Medici de Eston, smeston@usp.br, 915587  
Wilson Siguemasa Iramina, wilsiram@usp.br, 916035

Lineu Azuaga Ayres da Silva, layres@usp.br  
Lindolfo Soares, lindolfo.soares@poli.usp.br, 915600  
Eldon Azevedo Masini, eamfsini@usp.br, 915431  
Antonio Stellin Jr., astellin@usp.br  
Arthur Pinto Chaves, apchaves@usp.br, 915597  
Wildor Theodoro Hennies, wildorth@usp.br, 915425

---

## Departamento de Engenharia de Produção

---

PRO

### Chefia do departamento

Chefe: Fernando José Barbin Laurindo - fernando.laurindo@poli.usp.br  
Suplente: Marcelo Schneck de Paula Pessoa - marcelo.pessoa@poli.usp.br  
Período da atual gestão: 24/06/2017 a 23/06/2019

### Secretária

Maria Olivia Machado  
marolivi@usp.br

Edifício J. O. Monteiro de Camargo – Prédio Engenharia de Produção  
Av. Prof. Almeida Prado, travessa 3, 128 - Cidade Universitária.  
São Paulo - SP  
CEP: 05508-070

Telefone: (11) 3091-5363, ramal 5860, ou para ligações externas,  
(11) 5525-5860

### Laboratórios didáticos

- InovaLab@Poli – Laboratório de Inovação
- Laboratório de Projetos de Inovação e Sustentabilidade - LAPIS

### Laboratórios de pesquisa

- Laboratório de Gestão Estratégica da Tecnologia da Informação, do Conhecimento e da Inteligência Competitiva (LETICIC);
- Laboratório de Gestão de Projetos – LGP;
- Laboratório de Gestão da Inovação – LGI;
- Redes de Cooperação e Gestão do Conhecimento – REDECOOP
- Laboratório de Análise Desenvolvimento e Operação de Sistemas
- LADOS

---

## Departamento de Engenharia de Produção

---

PRO

### Corpo docente

Lista de contato com nome, e-mail, sala e ramal.

Afonso Carlos Correa Fleury, acfleury@usp.br, FG-245, 5525-8733  
Alberto Wunderler Ramos, awramos@usp.br, FG-239, 5525-8732  
Álvaro Euzébio Hernandez, prof.alvaro.hernandez@usp.br, FG-210, 5525-8767  
André Leme Fleury, fleury@f12.com.br, FG-241, 5525- 8734  
Celma de Oliveira Ribeiro, celma@usp.br, FG-205, 5525- 8735  
Clóvis Armando Alvarenga Netto, clovisnt@usp.br, FG-216, 5525- 8736  
Daniel de Oliveira Mota, danielmota@usp.br, FG-206, 5525- 8764  
Dario Ikuo Miyake, dariomiy@usp.br, FG-239, 5525- 8737  
Davi Noboru Nakano, dnnakano@usp.br, FG-237, 5525- 8761  
Débora Pretti Ronconi, dronconi@usp.br, FG-203, 5525- 8739  
Eduardo de Senzi Zancul, ezancul@usp.br, FG-213, 5525- 8766  
Erik Eduardo Rego, erikrego@usp.br, FG-223, 5525- 8750  
Fausto Leopoldo Mascia, fmascia@usp.br, FG-216, 5525- 8741  
Fernando Tobal Berssaneti, fernando.berssaneti@usp.br, FG-200, 5525- 8742  
Fernando José Barbin Laurindo, fjblau@usp.br, FG-214, 5525- 8744  
Guilherme Ary Plonski, plonski2@usp.br, FG-217, 5525-5865  
Hugo Tsugunobu Yoshida Yoshizaki, hugo@usp.br, FG-207, 5525- 8745  
João Amato Neto, amato@usp.br, FG-211, 5525-8746  
João Eduardo de Morais Pinto Furtado, joao1960@gmail.com FG-210, 5525-8747  
José Joaquim do Amaral Ferreira, jjafjuca@usp.br, FG-201, 5525- 8748  
Laerte Idal Sznelwar, laertes@usp.br, FG-218, 5525- 8749  
Leonardo Junqueira, leo\_junqueira@yahoo.com, FG-213, 5525- 8740  
Linda Lee Ho, lindalee@usp.br, FG-204, 5525-8751

---

## Departamento de Engenharia de Produção

---

PRO

### Corpo docente

Lista de contato com nome, e-mail, sala e ramal.

Luis Fernando Pinto de Abreu, lfabreu@usp.br, FG-205, 5525-8752  
Marcelo Schneck de Paula Pessoa, mpessoa@usp.br, FG-215, 5525- 8753  
Marco Aurélio de Mesquita, mamesqui@usp.br, FG-201, 5525-8754  
Mario Sergio Salerno, msalerno@usp.br, FG-219, 5525-5867  
Marly Monteiro de Carvalho, marlymc@usp.br, FG-212, 5525-8755  
Mauro de Mesquita Spinola, mauro.spinola@usp.br, FG-202, 5525-8756  
Mauro Zilbovicius, mzilbovi@usp.br, FG-223, 5525-8757  
Miguel Cezar Santoro, santoro@usp.br, FG-208, 5525-8758  
Paulino Graciano Francischini, pgfranci@usp.br, FG-208, 5525-8759  
Reinaldo Pacheco da Costa, rpcosta@usp.br, FG-206, 5525-8760  
Renato de Oliveira Moraes, remo@usp.br, FG-237, 5525-8738  
Roberta de Castro Souza Piao, robertacsouza@usp.br, FG-235, 5525-8762  
Roberto Marx, robemarx@usp.br, FG-221, 5525-8763  
Uiara Bandineli Montedo, uiara.montedo@usp.br, FG-241, 5525-8765



---

## Departamento de Engenharia de Sistemas Eletrônicos

---

PSI

### **Chefia do departamento**

Chefe: Prof. Dr. Sebastião Gomes dos Santos Filho, sgsantos@lsi.usp.br

Suplente: Prof. Dr. Vitor Heloiz Nascimento, vitor@lps.usp.br

Período da atual gestão: 9/2017 a 10/2019

### **Secretário**

Herval José Ribeiro Júnior

herval@lme.usp.br

### **Endereço**

Prédio de Engenharia Elétrica

Av. Prof. Luciano Gualberto, trav. 3, 158. Cidade Universitária

CEP: 05508-010 - São Paulo - SP

Telefone: (11) 3091-5728

### **Laboratórios didáticos**

Laboratório de Eletricidade

Laboratório de Eletrônica

Laboratório de Circuitos Integrados

### **Laboratórios de pesquisa**

Laboratório de Microeletrônica - LME

Laboratório de Sistemas Integrados - LSI

Laboratório de Processamento de Sinais - LPS

### **Corpo docente:**

Lista de contato com nome, e-mail, sala, laboratório e ramal.

Ariana M. C. Lacorte Caniato Serrano, LME, ariana@lme.usp.br, C2-62, 910737

Antonio Carlos Seabra, LSI, acseabra@lsi.usp.br, A1-46, 915660

Armando Antonio Lagana, LSI, lagana@lsi.usp.br, A1-46, 919735

Cássio Guimarães Lopes, LPS, cassio@lps.usp.br, D2-10, 915605

Elisabete Galeazzo, LME, bete@lme.usp.br, C2-57, 910718

Emilio Del Moral Hernandez, LSI, emilio@lsi.usp.br, A1-61, 915673

---

## Departamento de Engenharia de Sistemas Eletrônicos

---

PSI

### **Corpo docente:**

Lista de contato com nome, e-mail, sala, laboratório e ramal.

Fátima Salete Correra, LME, fcorrera@lme.usp.br, C2-61, 910731

Fernando Josepetti Fonseca, LME, fonseca@lme.usp.br - C2-65, 910730

Flávio Almeida de M. Cipparrone, LPS, flavio@lps.usp.br, D2-21, 915132

Francisco Javier Ramirez Fernandez, LME, jramirez@lme.usp.br, C2-57, 915310

Gustavo Pamplona Rehder, LME, grehder@lme.usp.br, C2-66, 915578

Hae Yong Kim, LPS, hae@lps.usp.br, D2-10, 915605

Ines Pereyra, LME, ipereyra@lme.usp.br, C2-66, 915256

João Antônio Martino, LSI, martino@lsi.usp.br, A1-46, 915657

João Francisco Justo Filho, LME, jjusto@lme.usp.br, C2-70, 910727

José Kleber da Cunha Pinto - LME, jkcunhap@lme.usp.br - C269, 915255

Leopoldo Rideki Yoshioka, LPS, leopoldo.yoshioka@usp.br, C2-19, 915368

Magno Teófilo Madeira da Silva, LPS, magno@lps.usp.br, D2-15, 915134

Marcelo Knorich Zuffo, LSI, mkzuffo@lsi.usp.br, A2-55, 919738

Marcelo Nelson Paez Carreno, LME, carreno@lme.usp.br, C2-66, 910723

Márcio Lobo Netto, LSI, lobonett@lsi.usp.br, A2-58, 915671

Marco Isaias Alayo Chavez, LME, malayo@lme.usp.br - C2-62, 910736

Marius Strum, LME, strum@lme.usp.br, C2-53, 910735

Miguel Arjona Ramirez, LPS, miguel@lps.usp.br, D2-14, 915606

Pedro Luis Próspero Sanchez, LSI, pedro.sanchez@poli.usp.br, A2-50, 915672

Roberto Koji Onmori, LME, rkonmori@lme.usp.br, C2-70, 915251

Ronaldo Domingues Mansano, LSI, mansano@lsi.usp.br, A1-46, 915660

Roseli de Deus Lopes, LSI, roseli@lsi.usp.br, A2-58, 915661

Sebastião G. dos Santos Filho, LSI, sgsantos@lsi.usp.br, A1-46, 919733

Sérgio Takeo Kofuji, LSI, kofuji@lsi.usp.br, A2-49, 915662

Vitor Heloiz Nascimento, LPS, vitor@lps.usp.br, C2-19, 915606

Wagner Luiz Zucchi, LPS, wzucchi@lps.usp.br, C2-23, 915265

Walter Jaimes Salcedo, LME, wsalcedo@lme.usp.br, C2-62, 910720

Wang Jiang Chau, LME, jcwang@lme.usp.br, C2-71, 910740

Wilhelmus A. M. Van Noije, LSI, noije@lsi.usp.br, A2-50, 915668

---

## Departamento de Engenharia de Telecomunicações e Controle

---

PTC

### **Chefia do departamento**

Chefe: Prof. José Carlos Teixeira de Barros Moraes, [jcmoraes@leb.usp.br](mailto:jcmoraes@leb.usp.br)  
Suplente: Prof. Cintia Itiqui,  
Período da atual gestão: 23/09/2017 - 20/09/2019

### **Secretária**

Rita Cristina Ferlin Gonçalves  
[rita@lac.usp.br](mailto:rita@lac.usp.br)

### **Endereço**

Prédio da Engenharia Elétrica  
Av. Prof. Luciano Gualberto, trav.3, nº 158. Cidade Universitária  
CEP: 05508-010 - São Paulo - SP

Telefone: (11) 3091-5373, Fax: (11) 3091-5718

### **Corpo docente**

Lista de contato com nome, e-mail, sala, laboratório e ramal.

André Fábio Kohn, [andfkohn@leb.usp.br](mailto:andfkohn@leb.usp.br), D2-09, 915535  
Antonio Fischer de Toledo, [aftoledo@lcs.poli.usp.br](mailto:aftoledo@lcs.poli.usp.br), D2-30, 915129  
Cinthia Itiki, [cinthia@leb.usp.br](mailto:cinthia@leb.usp.br), D2-01, 915150  
Cláudio Garcia, [clgarcia@lac.usp.br](mailto:clgarcia@lac.usp.br), C2-05, 915648  
Cristiano Magalhães Panazio, [cpanazio@lcs.poli.usp.br](mailto:cpanazio@lcs.poli.usp.br), D3-30, 915140  
Felipe Miguel Pait, [pait@lac.usp.br](mailto:pait@lac.usp.br), C2-08, 915650  
Fuad Kassab Júnior, [fuad@lac.usp.br](mailto:fuad@lac.usp.br), C2-01, 919025  
Guido Stolfi, [gstolfi@lcs.poli.usp.br](mailto:gstolfi@lcs.poli.usp.br), D3-21, 915509  
Henrique Takachi Moriya, [htmoriya@leb.usp.br](mailto:htmoriya@leb.usp.br), D2-01, 911723  
José Carlos Teixeira de Barros Moraes, [jcmoraes@leb.usp.br](mailto:jcmoraes@leb.usp.br), D2-05, 915269

---

## Departamento de Engenharia de Telecomunicações e Controle

---

PTC

### **Corpo docente (continuação)**

Lista de contato com nome, e-mail, sala, laboratório e ramal.

José Jaime da Cruz, [jaime@lac.usp.br](mailto:jaime@lac.usp.br), C2-06, 915493  
José Roberto Castilho Piqueira, [piqueira@lac.usp.br](mailto:piqueira@lac.usp.br) C2-07, 915647  
José Roberto de Almeida Amazonas, [jra@lcs.poli.usp.br](mailto:jra@lcs.poli.usp.br) D2-13, 915135  
Juan Luis Poletti Soto, [juan@lcs.poli.usp.br](mailto:juan@lcs.poli.usp.br), D3-25, 915142  
Luiz Antonio Baccalá, [baccala@lcs.poli.usp.br](mailto:baccala@lcs.poli.usp.br), D2-25, 915508  
Luiz Antonio Barbosa Coelho, [coelho@lcs.poli.usp.br](mailto:coelho@lcs.poli.usp.br), D2-30, 915128  
Luiz Cezar Trintinalia, [trinti@lcs.poli.usp.br](mailto:trinti@lcs.poli.usp.br), D2-11, 915136  
Luiz Henrique Alves Monteiro, [luzm@lac.usp.br](mailto:luzm@lac.usp.br), C2-08, 915650  
Marcio Eisencraft, [marcio@lcs.poli.usp.br](mailto:marcio@lcs.poli.usp.br), D3-30, 919971  
Maria das Dores dos Santos Miranda, [maria@lcs.poli.usp.br](mailto:maria@lcs.poli.usp.br) D3-30, 915736  
Oswaldo Luiz do Valle Costa, [oswaldo@lac.usp.br](mailto:oswaldo@lac.usp.br), C2-03, 915771  
Paul Jean Etienne Jeszensky, [pjj@lcs.poli.usp.br](mailto:pjj@lcs.poli.usp.br), D3-25, 915290  
Paulo Sérgio Pereira da Silva, [paulo@lac.usp.br](mailto:paulo@lac.usp.br), C2-02, 915273  
Phillip Mark Seymour Burt, [phillip@lcs.poli.usp.br](mailto:phillip@lcs.poli.usp.br), D3-29, 915291  
Plínio Francisco dos Santos Rodrigues, [plinio@lcs.poli.usp.br](mailto:plinio@lcs.poli.usp.br), D2-30, 915128  
Ricardo Paulino Marques, [rpm@lac.usp.br](mailto:rpm@lac.usp.br), C2-01, 915275  
Sérgio Shiguemi Furuie, [sergio.furuie@leb.usp.br](mailto:sergio.furuie@leb.usp.br), D2-06, 915130  
Silvio Ernesto Barbin, [barbin@lcs.poli.usp.br](mailto:barbin@lcs.poli.usp.br), D3-17, 915267

---

## Departamento de Engenharia de Transportes

---

*PTR*

### **Chefia do departamento**

Chefe: Prof. José Tadeu Balbo - jotbalbo@usp.br

Suplente: Prof. Cláudio Barbieri da Cunha - cbcunha@usp.br

Período da atual gestão: 04/2016 a 04/2018

### **Secretária**

Simone Rocha Santos

simone@usp.br

### **Endereço**

Prédio da Engenharia Civil - Edifício Paula Souza

Av. Prof. Almeida Prado, trav. 2, nº 83. Cidade Universitária.

CEP: 05508-070 - São Paulo, SP

Telefone: (11) 3091-5208/5202

### **Laboratórios Didáticos**

LGP - Laboratório de Geoprocessamento

LTG - Laboratório de Topografia e Geodésia

LTIT - Laboratório de Tecnologia de Informação em Transportes

LTP - Laboratório de Tecnologia de Pavimentação

### **Laboratórios de Pesquisa**

LEMT - Laboratório de Estudos Metodológicos em Transportes

LGP - Laboratório de Geoprocessamento

LMAT - Laboratório de Modelagem e Algoritmos em Transportes e Logística

LMP - Laboratório de Mecânica de Pavimentos

LPT - Laboratório de Planejamento e Operação de Transportes

LTG - Laboratório de Topografia e Geodésia

LTIT - Laboratório de Tecnologia de Informação em Transportes

LTP - Laboratório de Tecnologia de Pavimentação

---

## Departamento de Engenharia de Transportes

---

*PTR*

### **Corpo docente**

Lista de contato com nome, e-mail, sala, laboratório e ramal.

Carlos Yukio Suzuki, carlos.suzuki@poli.usp.br, SEC, 915386

Claudio Barbieri da Cunha, cbcunha@usp.br, LMAT, 916092

Claudio Luiz Marte, claudio.marte@poli.usp.br, SEC, 919983

Edvaldo Simões da Fonseca Jr., edvaldoj@usp.br, LTG, 915180

Ettore José Bottura, etto.re.bottura@poli.usp.br, SEC, 915386

Felipe Issa Kabbach Jr., felipe.kabbach@poli.usp.br, SEC, 915386

Flávio Guilherme Vaz de Almeida Filho, flavio.vaz@usp.br, LTG, 915448

Hugo Pietrantonio, hpietran@usp.br, LEMT, 915492

Jorge Eduardo Leal Medeiros, jorge.medeiros@poli.usp.br, SEC, 915386

Jorge Pimentel Cintra, jpcintra@usp.br, LTG, 915620

José Alberto Quintanilha, jaquinta@usp.br, SEC, 915174

José Tadeu Balbo, jotbalbo@usp.br, LMP, 915306

Liedi Légi Bariani Bernucci, liedi@usp.br, LTP, 915485

Mariana Abrantes Giannotti, mariana.giannotti@usp.br, LGP, 915173

Nicolau D. Fares Gualda, ngualda@usp.br, LPT, 915731

Orlando Strambi, ostrambi@usp.br, SEC, 915171

Rosângela dos Santos Motta, rosangela.motta@usp.br, LTP, 916089

Telmo Giolito Porto, telmo.porto@poli.usp.br, SEC, 915386

---

## Departamento de Engenharia Mecânica

---

PME

### **Chefia do departamento**

Chefe: Decio Crisol Donha - decdonha@usp.br  
Suplente: Raúl González Lima - rauglima@usp.br  
Período da gestão: 07/10/17 – 06/10/2019

### **Secretária**

Ana Maria Alves da Silva  
amasilva@usp.br

### **Endereço**

Prédio da Engenharia Mecânica  
Av. Prof. Mello Moraes, 2231. Cidade Universitária.  
CEP: 05508-030 - São Paulo - SP

Telefones: (11) 3091-5355/5561/5570/5687

### **Laboratórios didáticos**

Laboratório de Dinâmica  
Termodinâmica e Transferência de Calor  
Máquinas Térmicas; Mecânica dos Fluidos  
Túneis de Vento  
Máquinas Hidráulicas  
Laboratórios Pace – CAD/CAE/CAM

### **Grupos de estudo**

Acústica Aplicada – ACAPLI  
Centro de Automação e Tecnologia do Projeto – CAETEC  
Centro de Engenharia Automotiva – CEA  
Grupo de Pesquisa em Refrigeração e Ar-condicionado – GREAC  
Instrumentação em Mecânica de Fluidos

---

## Departamento de Engenharia Mecânica

---

PME

### **Laboratórios de pesquisa**

Laboratório de Dinâmica e Controle – LDC  
Laboratório de Dinâmica e Instrumentação – LADIN  
Laboratório de Engenharia Térmica e Ambiental – LETE  
Laboratório de Fenômenos de Superfícies – LFS  
Laboratório de Interação Fluido-Estrutura – Life&Mo  
Laboratório de Sistemas Energéticos Alternativos – SISEA  
MecFlu Ambiental e Aplicada a Engenharia Biomédica – MFAAEB  
Núcleo de Dinâmica e Fluidos – NDF

### **Corpo docente**

Lista de contato com nome, e-mail e ramal.

Agenor de Toledo Fleury, agenorfleury@usp.br, 919648  
Alberto Hernandez Neto, ahneto@usp.br, 919672  
Amilton Sinatora, sinatora@usp.br, 919867  
Antonio Luis de Campos Mariani, camposmariani@gmail.com, 915105/  
919886  
Antonio Luiz Pacifico, alpacifi@usp.br, 919658  
Arlindo Tribess, atribess@usp.br, 919660  
Bruno Souza Carmo, bruno.carmo@usp.br, 919882/915646  
Celso Pupo Pesce, ceppesce@usp.br, 910639  
Clóvis de Arruda Martins, cmartins@usp.br, 915643/915466  
Décio Crisol Donha, decdonha@usp.br, 919647  
Demetrio Cornilios Zachariadis, dczachar@usp.br, 919650  
Deniol Katsuki Tanaka, dktanaka@usp.br, 915342  
Douglas Lauria, dolauria@maua.br, 919655  
Edilson Hiroshi Tamai, edhtamai@usp.br, 915330  
Eitaro Yamane, yamaneit@usp.br, 919659  
Ernani Vitillo Volpe, ernvolpe@usp.br, 919663  
Fábio Saltara, fsaltara@usp.br, 915644/919664  
Flávio Augusto Sanzogo Fiorelli, fiorelli@usp.br, 919661  
Flavio Celso Trigo, flavio.trigo@usp.br, 915334

---

## Departamento de Engenharia Mecânica

---

PME

### Corpo docente (continuação)

Lista de contato com nome, e-mail e ramal.

Flavius Portella Ribas Martins, flavius.martins@usp.br, 919648  
Francisco Emilio Baccaro Nigro, fnigro@sp.gov.br, 919648  
Francisco José Profito, fprofito@usp.br  
Guenther Carlos Krieger Filho, guenther@usp.br, 919662  
Jayme Pinto Ortiz, jportiz@usp.br, 915335  
Jorge Luis Baliño, jlbaliño@usp.br, 915640  
José Roberto Simões Moreira, jrsmoes@usp.br, 915684  
Júlio Romano Meneghini, jmeneg@usp.br, 915641/919666  
Jurandir Itizo Yanagihara, jiy@usp.br, 919657  
Leandro Vieira da Silva Macedo, leandro.Macedo@volkswagen.com.br, 915332  
Linilson Rodrigues Padovese, lrpadvave@usp.br, 915590  
Marcelo Augusto Leal Alves, malalves@usp.br, 919879  
Marcelo Massarani, massara@usp.br, 919884/919883  
Marcos de Mattos Pimenta, mpimenta@usp.br, 915339  
Marcos Tadeu Pereira, marcospereira@usp.br, 915335/915476  
Maurício Assumpção Trielli, trielli@ipt.br, 915335/915476  
Maurício Silva Ferreira, mauserreira@gmail.com, 919658  
Paulo Carlos Kaminski, pckamins@usp.br, 915332  
Raúl González Lima, rauglima@usp.br, 919649/919643  
Roberto Martins de Souza, robertosouza@usp.br, 919860/919644  
Roberto Ramos Jr., rramosjr@usp.br, 915685  
Roberto Spinola Barbosa, spinola@usp.br, 919645  
Ronaldo de Breyne Salvagni, salvagni@usp.br, 915333  
Sadalla Domingos, sadalla.domingos@usp.br, 919887  
Sérgio Roberto Ceccato, srceccato@uol.com.br, 919655  
Sívio de Oliveira Jr., soj@usp.br, 919667  
Walter Jorge Augusto Ponge-Ferreira, ponge@usp.br, 915765

---

## Departamento de Engenharia Mecatrônica e de Sistemas Mecânicos

---

PMR

### Chefia do departamento

Chefe: Fábio Gagliardi Cozman - fgcozman@usp.br  
Suplente: Emilio Carlos Nelli Silva - ecnsilva@usp.br  
Período da atual gestão: 10/2017 a 10/2019

### Secretária

Denise Correia Carneiro Leão  
dccleao@usp.br

Telefone: (11) 3091-5337

### Endereço

Prédio da Engenharia Mecânica  
Av. Prof. Mello Moraes, 2231. Cidade Universitária  
CEP: 05508-030 - São Paulo - SP

### Laboratórios didáticos

Laboratório de Automação e Controle – Controle Contínuo  
Laboratório de Automação e Controle – Controle Discreto  
Laboratório de Computação e de Sistemas de Informação  
Laboratório de Eletrônica Analógica e Digital e Microprocessadores  
Laboratório de Mecânica Experimental  
Laboratório de Pneumática e Hidráulica  
Laboratório de Protótipos Mecânicos e Máquinas Operatrizes  
Laboratório de Robótica

### Grupos de pesquisa

Biomecatrônica  
Mecânica dos Sólidos e Impacto em Estruturas  
Mecatrônica  
Mecatrônica - Modelagem, Controle e Decisão  
Processos de Fabricação  
Projeto de Máquinas  
Sensores e Atuadores



---

## Departamento de Engenharia Mecatrônica e de Sistemas Mecânicos

---

PMR

### Laboratórios de pesquisa

Laboratório de Análise de Confiabilidade (ReLab)  
Laboratório de Biomecatrônica  
Laboratório de Design (D-Lab)  
Laboratório de Engenharia de Fabricação  
Laboratório de Fenômenos de Superfície (LFS)  
Laboratório de Geometria Computacional (LGC)  
Laboratório de Impacto em Estruturas (GMSIE)  
Laboratório de Inspeção Holográfica  
Laboratório de Otimização de Sistemas Multifísicos (MSOL)  
Laboratório de Percepção Avançada (LPA)  
Laboratório de Robôs Sociáveis (LRS)  
Laboratório de Sistemas de Automação (LSA)  
Laboratório de Sistemas Embarcados  
Laboratório de Sistemas Mecatrônicos de Precisão  
Laboratório de Tomada de Decisão  
Laboratório de Ultrassom (LUS)  
Laboratório de Veículos Não Tripulados (LVNT)

### Corpo docente

Lista de contato com nome, e-mail, sala, laboratório e ramal.

Alexandre Kawano, alexandre.Kawano@poli.usp.br, Sala MS-16, 919796  
Arturo Fomer Cordero, afomer@usp.br, Sala MS-03, 919965  
Celso Massatoshi Furukawa, cmfuruka@usp.br, Sala ES-03, 915383  
Delson Torikai, delson.torikai@poli.usp.br, Sala MS-12, 919767  
Diolino Jose dos Santos Filho, diolino.santos@poli.usp.br, Sala MS-30, 916025  
Edison Goncalves, edison@usp.br, Sala TS-27, 915712  
Edson Gomes, edsgomes@usp.br, Sala MS-17, 915762  
Eduardo Aoun Tannuri, eduat@usp.br, Sala MS-23, 915414  
Eduardo Lobo Lustosa Cabral, elcabarl@usp.br, Sala MS-22, 915575  
Emilio Carlos Nelli Silva, ecnsilva@usp.br, Sala MS-06, 919754  
Ettore Apolonio de Barros, eabarro@usp.br, Sala MS-20, 915761  
Fabio Gagliardi Cozman, fgcozman@usp.br, Sala MS-08, 915755

---

## Departamento de Engenharia Mecatrônica e de Sistemas Mecânicos

---

PMR

### Corpo docente (continuação)

Lista de contato com nome, e-mail, sala, laboratório e ramal.

Fabício Junqueira, fabri@usp.br, Sala MS-13, 919846  
Flavio Buiochi, fbuiochi@usp.br, Sala MS-10, 919762  
Gilberto Francisco Martha de Souza, gfm Souza@usp.br, sala TS-31, 919656  
Gilmar Ferreira Batalha, gfbatalh@usp.br, Sala MS-19, 915763  
Izabel Fernanda Machado, machadoi@usp.br, sala TS 35, 919654  
Jose Reinaldo Silva, reinaldo@usp.br, sala MS 26, 915688  
Julio Cezar Adamowski, jcadamow@usp.br, sala ES-12, 915120  
Jun Okamoto Junior, jokamoto@usp.br, sala ES-05, 915516  
Larissa Driemeier, driemeie@usp.br, sala MS-11, 915756  
Lucas Antonio Moscato, lamoscat@usp.br, sala ES-24, 915258  
Luiz Eduardo Lopes, luiz.el@terra.com.br, sala MS-21, 915765  
Marcilio Alves, maralves@usp.br, sala MS-11, 915757  
Marcos de Sales Guerra Tsuzuki, mtsuzuki@usp.br sala MS-18, 915759  
Marcos Ribeiro Pereira Barretto, mrpbarre@usp.br, sala ES-09, 915758  
Newton Maruyama, maruyama@usp.br, sala MS-28, 916026  
Nicola Getschko, ngetschk@usp.br, sala MS-25, 916008  
Oswaldo Horikawa, ohorikaw@usp.br, sala MS-24, 915764  
Pai Chi Nan, chinan.pai@usp.br, 916024  
Paulo Eigi Miyagi, pemiayagi@usp.br, sala ES-24, 915580  
Rafael Traldi Moura, moura.gmsie.usp@gmail.com, 915769  
Ricardo Cury Ibrahim, rci@usp.br, sala MS-02, 919889  
Rodolfo Molinari, molinari@usp.br, sala MS-01, 919853  
Rodrigo Lima Stoeterau, rstoeterau@googlemail.com, sala MS 04, 919718  
Tarcisio Antonio Hess Coelho, tarchess@usp.br, sala MS-15, 915760  
Thiago de Castro Martins, thiago@usp.br, sala MS-27, 916009

---

## Departamento de Engenharia Naval e Oceânica

---

PNV

### **Chefia do departamento**

Chefe: Prof. Alexandre Nicolaos Simos - alesimos@usp.br  
Suplente: Prof. Cláudio Ruggieri - claudio.ruggieri@usp.br  
Período da atual gestão: 8/2016 a 8/2018

Secretária  
Lânia  
lcamilo@usp.br

Endereço  
Prédio de Engenharia Mecânica, Mecatrônica e Naval  
Av. Prof. Mello Moraes, 2231 - Cidade Universitária - São Paulo - SP  
CEP: 05508-030

Telefone: (11)3091-5345

### **Laboratórios didáticos**

Laboratório de Engenharia Naval  
Oficina de modelos

### **Laboratórios de pesquisa**

Centro de Estudos em Gestão Naval (CEGN);  
Centro de Inovação em Logística e Infraestrutura Portuária (CILIP);  
Grupo de Dinâmica e Controle;  
Laboratório para Análise, Avaliação e Gerenciamento de Risco (LabRisco);  
Laboratório de Otimização e Projeto Integrado (Loopin); Laboratory for Numerical Methods in Engineering: Research, Application and Learning (LabNUMERAL);  
Núcleo Avançado em Mecânica da Fratura e Integridade Estrutural (NAMEF);  
Tanque de Provas Numérico (TPN).

---

## Departamento de Engenharia Naval e Oceânica

---

PNV

### **Corpo docente**

Lista de contato com nome, e-mail, sala, laboratório e ramal.

Alexandre Nicolaos Simos, alesimos@usp.br, sala 45, 915441  
André Bergsten Mendes, andbergs@usp.br, sala ES-57A, 915689  
André Luis Condino Fajarra, afujarra@usp.br, sala ES-57 ou sala TPN, 915341  
Bernardo Luis Rodrigues de Andrade, beluroan@usp.br, sala ES-43, 915505  
Cláudio Müller Prado Sampaio, clasamp@usp.br, sala ES-43, 915708  
Cláudio Ruggieri, claudio.ruggieri@usp.br, sala ES-65, 915184  
Gustavo Roque da Silva Assi, g.assi@usp.br, sala ES-57, 915593  
Hélio Mitio Morishita, hmmorish@usp.br - sala ES-31, 915345  
Jessé D'Assunção R. de Souza Jr., jsouza@usp.br, sala ES-33, 915540  
Kazuo Nishimoto, knishimo@usp.br, sala TPN E sala ES-35, 915341  
Marcelo Ramos Martins, mrmartin@usp.br, sala ES-55, 915348  
Marco Antonio Brinati, mabrinat@usp.br, sala ES-47, 915446  
Marcos Mendes de Oliveira Pinto, morpinto@usp.br, sala ES-61, 915118  
Mardel Bongiovanni de Conti, mbdconti@usp.br, sala ES-39, 915413  
Oscar Brito Augusto, obaugust@usp.br, sala ES-37, 915347  
Rui Carlos Botter, rcbotter@usp.br, sala ES-41, 915346  
Thiago Pontn Tancredi, thiago.tancredi@poli.usp.br, sala ES-51, 915525  
Toshi-ichi Tachibana, tatibana@usp.br, ES-63, 915341



---

## Departamento de Engenharia Química

---

PQI

### Chefia do departamento

Chefe: Darci Odloak - odloak@usp.br

Suplente: Ardson dos Santos Vianna Junior

Período da atual gestão: 07/2016 a 07/2018

### Secretária

Maria Elisete Alves Monteiro

melisete@usp.br

### Endereço

Av. Prof. Lineu Prestes, 580 - Conjunto das Químicas - Bloco 18

Cidade Universitária, São Paulo - SP.

CEP: 05508-000

Tel.: (11) 3091-2280 / 2236

Fax.: (11) 3091- 2238

Site: <http://sites.poli.usp.br/pqi/>

### Endereço para correspondência

Avenida Prof. Luciano Gualberto - Travessa 3, nº 380. - São Paulo – SP.

CEP: 05508-010

### Laboratórios didáticos

Laboratório de Química Tecnológica Geral

Laboratório de Fenômenos de Transporte

Laboratório de Operações Unitárias e Reatores

Laboratório de Engenharia de Bioprocessos

Laboratório de Engenharia de Alimentos

Laboratório de Eletroquímica e Corrosão

### Grupos de pesquisa

Grupo de Engenharia de Bioprocessos (GEnBio)

Centro de Engenharia de Sistemas Químicos (LSCP/CESQ)

Laboratório de Engenharia de Alimentos (LEA)

Estudo dos Fundamentos de Engenharia de Alimentos (LEA)

Eletroquímica e Corrosão de Materiais (LEC)

Laboratório de Separações Térmicas e Mecânicas (LSTM)

Grupo de Prevenção da Poluição (GP2).

Laboratório de Reciclagem, Tratamento de Resíduos e Extração (LAREX)

---

## Departamento de Engenharia Química

---

PQI

### Corpo docente

Lista de contato com nome, e-mail, sala, laboratório e ramal.

Adriano Rodrigues Azzoni, adriano.azzoni@usp.br, sala B20S/02, 912234

Aldo Tonso, atonso@usp.br, sala B20S/20, GEnBio, 912283

André Gonçalves Antunha, aantunha@usp.br, 912244

Antonio Carlos Silva Costa Teixeira, acscteix@usp.br, 912263

Ardson dos Santos Vianna Junior, aradson@usp.br, Semi-Industrial 3º andar, 912279

Carmen Cecília Tadini, catadini@usp.br, Semi-Industrial 2º andar, 912258

Cláudio Augusto Oller do Nascimento, oller@usp.br, Bloco 21 térreo, 912216/2227

Darci Odloak, odloak@usp.br, Semi-Industrial 3º andar, 912261

Denise Croce Romano Espinosa, espinosa@usp.br, LAREX, Semi-Industrial 2º andar, 919120/916083

Galo Antonio Carrillo Le Roux, galoroux@usp.br, Semi-Industrial 3º andar, 911170

Idalina Vieira Aoki, idavaoki@usp.br, Sala Bloco 18 Sala 17/19, 912274

Jorge Alberto Soares Tenório, jtenorio@usp.br, LAREX, Semi-Industrial 2º andar, 919120/915546

Jorge Andrey Wilhelms Gut, jorgewgut@usp.br, Semi-Industrial 2º andar, 912253

José Luís de Paiva, jolpaiva@usp.br, Semi-Industrial mezanino, 912226

José Luis Pires Camacho, jlpcam@usp.br, Bloco 22 térreo, 912243

Luis Alberto Follegatti Romero, follegatti@usp.br, Bloco 22 térreo, 912223

Luiz Alexandre Kulay, luiz.kulay@usp.br, Bloco 18 superior, 912233

Luiz Valcov Loureiro, valcov@usp.br, 912227

Marcelo Martins Seckler, marcelo.seckler@usp.br, Bloco 22 térreo, 912242

Maria Elena Santos Taqueda, mtaqueda@usp.br, Bloco 22 térreo, 912252

Moises Teles dos Santos, moises.teles@usp.br, Semi-Industrial 3º andar, 912224

Pedro de Alcântara Pessoa Filho, pedropessoa@usp.br, sala B20S/20, 911106

Rene Peter Schneider, schneiderpqi@usp.br, sala B20S10/12, 912232

Reinaldo Giudici, rgiudici@usp.br, Bloco 21 térreo, 912254

Rita Maria de Brito Alves, rita@pqi.ep.usp.br, Semi-Industrial 3º andar, 912265

Roberto Guardani, guardani@usp.br, Bloco 21 térreo, 912277

Song Won Park, sonwpark@usp.br, Bloco 21, 911171

Thiago Olitta Basso, thiagobasso@usp.br, Semi-Industrial 3º andar, 912260

Wilson Miguel Salvagnini, jackwil@usp.br, Bloco 22 térreo, 912245

---

## Poli Santos

Endereço: Praça Cel. Narciso Andrade, s/nº  
(Av. Ana Costa com a Av. Rangel Pestana, ao lado da CET)  
Vila Matias – Santos/SP – CEP 11013-560  
Portaria: (13) 3229-2727

### Atividades desenvolvidas no campus

A partir de 2012, o Departamento de Minas & Petróleo da Escola Politécnica da Universidade de São Paulo iniciou suas atividades na baixada santista, com a transferência do curso de Engenharia de Petróleo para a cidade de Santos.

### Cursos oferecidos no Campus USP Santos

- Curso de Engenharia de Petróleo, 50 vagas anuais.

Coordenador - Profa. Patrícia Helena Lara dos Santos Matai  
pmatai@usp.br - (13) 3229-2783

### Contatos

Administrativo (Rosângela) - (13) 3229-2731  
Biblioteca (Fátima e Olga) - (13) 3229-2758/2752  
Graduação (Regiane) - (13) 3229-2710  
Informática (Alessandro) - (13) 3229-2772  
Jornalista (Amanda Rabelo) - (13) 3229-2799  
Segurança - (13) 3229-2733  
Veículos (Rinaldo) - (13) 3229-2726

Shigueharu Matai - (13) 3229-2784  
Profª. Regina Meyer - (13) 3229-2762  
Prof. Carlos Frederico Almeida - (13) 3229-2763

### Biblioteca de Engenharia de Petróleo

Telefone: (13) 32292752 ou 32292758  
Horário de atendimento: 2ª a 6ª feira, das 8h00 às 18h00

---

## Centro de Capacitação e Pesquisa em Meio Ambiente - CEPEMA

O Centro de Capacitação e Pesquisa em Meio Ambiente (CEPEMA) é um ambiente multidisciplinar de pesquisa e de pós-graduação para a atuação na área de meio ambiente. Articula as competências dos diversos segmentos da Universidade e atrai especialistas de outras áreas para atuação nos projetos de pesquisa, com objetivo de desenvolver aplicações e soluções para problemas ambientais. As principais áreas de atuação em pesquisa do CEPEMA são a avaliação de emissões atmosféricas, reuso de água e minimização de efluentes líquidos e gerenciamento e tratamento de resíduos sólidos.

O CEPEMA tem um núcleo fixo de pesquisadores e integra outros nos projetos de pesquisa em andamento, de acordo com os conhecimentos exigidos para o desenvolvimento do projeto específico.

### Endereço

Rodovia Cônego Domenico Rangoni, Km 270 - Cubatão - SP

### Contato

Tel.: (013) 3362-9350 ou 3362-9363 [www.cepema.usp.br](http://www.cepema.usp.br)

### Coordenador

Prof. Dr. Jorge Alberto Soares Tenório, Poli/USP

### Funcionários

Luciano Marcos Maia Azevedo  
Marcela dos Passos Galluzzi Baltazar  
Marcos Cason  
Nilson Roberto de Oliveira Roman  
Osmar Francisco Gomes  
Rafaela de Oliveira Araújo Campos  
Rui Antunes de Azevedo

# Organograma da Escola Politécnica da USP



REITORIA  
CIDADE UNIVERSITÁRIA  
End. Teogr. RUSPAULO

ESCOLA POLITÉCNICA

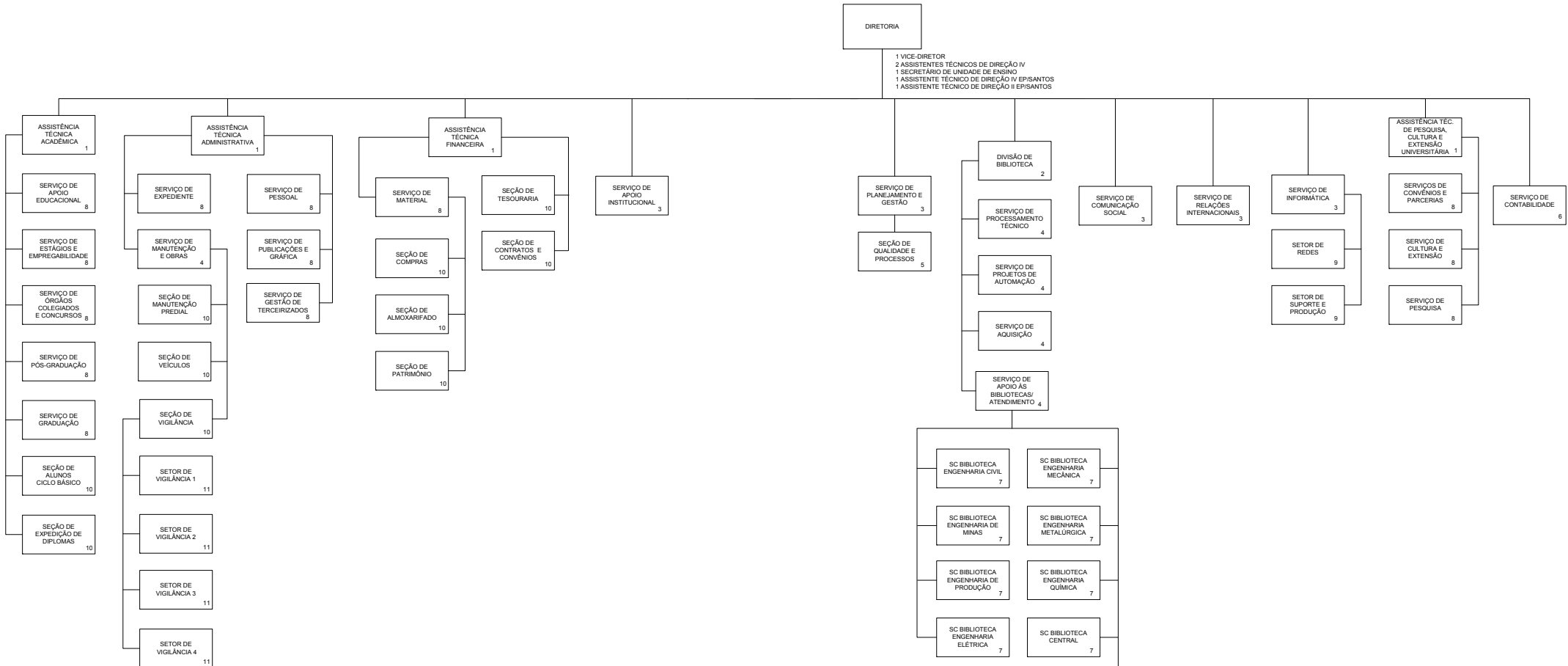

- 1 - ASSISTENTE TÉCNICO DE DIREÇÃO IV
- 2 - CHEFE TÉCNICO DE DIVISÃO
- 3 - CHEFE TÉCNICO DE SERVIÇO
- 4 - SUPERVISOR TÉCNICO DE SERVIÇO
- 5 - CHEFE DE SEÇÃO TÉCNICA
- 8 - CONTADOR-CHEFE
- 7 - CHEFE DE SEÇÃO TÉCNICA BIBLIOTECA
- 8 - CHEFE ADMINISTRATIVO DE SERVIÇO
- 9 - ENCARREGADO DE SETOR
- 10 - CHEFE DE SEÇÃO
- 11 - ENCARREGADO DE SETOR

ATUALIZADO EM 26/02/2013.

---

## Diretoria da Escola Politécnica da USP

*DIR*

A Secretaria da Diretoria atua como um canal de relacionamento entre os Órgãos Centrais da Universidade, Unidades da USP, Departamentos, Seções e Setores oferecendo suporte executivo, administrativo e operacional ao Diretor e Vice-Diretor. Estão subordinados à Diretoria da Escola: Departamentos de Ensino, Assistências Técnicas, Setores e Seções.

### **Contato**

E-mail: [diretoria@poli.usp.br](mailto:diretoria@poli.usp.br)

Telefone: (11) 3091-5221

Horário de atendimento: das 8h às 18h.

Horário de Almoço das 13h às 14h.

### **Quando procurar este serviço?**

- Quando houver necessidade de aprovação do Diretor e Vice-Diretor para qualquer atividade, principalmente quanto aos serviços administrativo, acadêmico e financeiro.
- Assuntos relacionados à administração e gerenciamento de projetos vinculados às Fundações de Apoio (FUSP e FDTE).

### **Funcionários**

Responsáveis pelo setor:

Sueli Carneiro Leão Rossetti – (11) 3091-5550

[sueli.rossetti@poli.usp.br](mailto:sueli.rossetti@poli.usp.br)

Ângela Maria L. C. de Jesus – (11) 3091-5221

[angela.jesus@poli.usp.br](mailto:angela.jesus@poli.usp.br)

---

## Ouvidoria da Escola Politécnica da USP

A Escola Politécnica da USP possui uma pessoa responsável por desempenhar o papel de ouvidor em cumprimento às leis estaduais que dispõe sobre proteção e defesa do usuário do serviço público do Estado de São Paulo.

Compete aos ouvidores do serviço público “exercer a função de representante do cidadão junto à instituição em que atua, agilizar a remessa de informações de interesse do usuário, facilitar o acesso do usuário do serviço à Ouvidoria, encaminhar a questão ou sugestão apresentadas à área competente”, entre outras.

Em outubro de 2013, a diretoria da Escola nomeou uma nova ouvidora, a funcionária Maria Cristina Olaio Villela, atual Chefe da Divisão de Bibliotecas da Poli/USP.

**Para entrar em contato com a Ouvidoria da Escola, envie e-mail para [ouvidoria@poli.usp.br](mailto:ouvidoria@poli.usp.br), ou entre em contato pelo formulário disponível no site da Poli/USP <http://www3.poli.usp.br/pt/acesso-rapido/ouvidoria.html>.**

Veja também:

- A Lei de Proteção e Defesa do Usuário do Serviço Público do estado de São Paulo (Lei 10.294 de 20 de abril de 1999). <http://www.ouvidoria.sp.gov.br/portal/lei/lei.htm>

- O Decreto que Regulamenta as Ouvidorias do Serviço Público do Estado de São Paulo - Decreto 44.074 de 1 de julho de 1999. [http://www.comunicacao.sp.gov.br/sis/fl/upload/arquivo/decreto\\_ouvidor.pdf](http://www.comunicacao.sp.gov.br/sis/fl/upload/arquivo/decreto_ouvidor.pdf)

---

## Assistência Técnica Acadêmica

### ATAC

A Assistência Técnica Acadêmica presta assessoria direta ao diretor e vice-diretor da Escola Politécnica nas questões regimentais referentes à graduação, estágios, pós-graduação e concursos públicos na carreira docente. É responsável também pela coordenação administrativa das áreas de graduação, pós-graduação, órgãos colegiados e concursos da Escola, além de todos os assuntos pertinentes à vida acadêmica dos alunos e docentes.

### Contato

Telefone: (11) 3091-5571

E-mail: [assist.academica@poli.usp.br](mailto:assist.academica@poli.usp.br)

Horário de atendimento: 2ª a 6ª feira, das 8h00 às 17h00.

**Quando procurar este serviço?** Qualquer assunto relacionado a questões acadêmicas, como graduação, pós-graduação, estágios, concursos para docentes, entre outros, podem ser tratados com a Assistência Técnica Acadêmica e seus setores subordinados. Qualquer problema ou dificuldade no atendimento a essas questões devem ser resolvidos diretamente com a assistente acadêmica.

Responsável pela área  
Angela Teresa Buscema

Áreas subordinadas

Serviço de Graduação – pág. 61;

Serviço de Apoio Educacional - pág. 58;

Serviço de Estágios - pág. 59;

Serviço de Pós-Graduação - pág. 62;

Serviço de Órgãos Colegiados e Concursos - pág. 60;

Seção de Expedição de Diplomas - pág. 64.

---

## Serviço de Apoio Educacional

SVAPED

O Serviço de Apoio Educacional tem como principal atividade auxiliar as atividades acadêmicas da Comissão de Graduação.

### Contato

E-mail: [servico.apoio@poli.usp.br](mailto:servico.apoio@poli.usp.br)

Telefone: 3091-5566

Horário de atendimento: Das 8h às 16h30

### Atividades

- Secretariar a Comissão de Graduação;
- Elaborar as estruturas curriculares dos cursos de graduação;
- Emitir histórico escolar em inglês;
- Realizar a tramitação dos processos de revalidação de diplomas;
- Organização da Premiação dos "Melhores Alunos da Escola Politécnica".

**Quando procurar este serviço?** Assuntos relacionados à Comissão de Graduação, estruturas curriculares da graduação, emissão de histórico escolar em inglês.

### Funcionários

Responsável pelo setor

Álex Eduardo Guerlando - [alex.guerlando@poli.usp.br](mailto:alex.guerlando@poli.usp.br)

Colaboradores

Sandra Regina Fernandes - [sandra.medeiros@poli.usp.br](mailto:sandra.medeiros@poli.usp.br)

Renata Cristina de Lima Amorim Barros - [renata.amorim@poli.usp.br](mailto:renata.amorim@poli.usp.br)

---

## Serviço de Estágios

SVESEMP

O Serviço de Estágios dá suporte aos professores, departamentos, alunos e empresas a respeito da formalização e documentação relativa a estágios de alunos da Escola Politécnica da USP.

### Contato

E-mail: [estagios@poli.usp.br](mailto:estagios@poli.usp.br)

Telefone: 3091-5614/5776

Horário de atendimento: 8h15 às 16h45

### Quando procurar este serviço?

- Assinatura de Termos de Compromissos e Termos de Convênios;
- Divulgação de vagas de estágios;
- Agendamento de palestras para apresentação de empresas e vagas de estágios;
- Suporte aos departamentos e professores no que diz respeito a estágios.

### Funcionários

Responsável pelo setor

Glória Maria da Silva Lopes

Colaboradoras

Cristiane Camilo Santana – [cristiane.santana@poli.usp.br](mailto:cristiane.santana@poli.usp.br)

Marli Vazquez Navarro - [marli.navarro@poli.usp.br](mailto:marli.navarro@poli.usp.br)

Ver também:

- Assistência Técnica Acadêmica - pág.57;
- Seção de Alunos do Ciclo Básico- pág.63;
- Departamentos - a partir da pág.11;
- Eventos (Serviço de Comunicação Social) - pág. 89;
- Serviço de Expediente - pág. 66.

---

## Serviço de Órgãos Colegiados e Concursos

SVORCC

O Serviço de Órgãos Colegiados é ligado à Assistência Técnica Acadêmica, e executa vários trabalhos como: concursos docentes; eleições em geral; secretaria a Congregação e CTA da Escola. Maiores detalhes dos trabalhos poderão ser esclarecidos com a Chefe do Setor.

### Contato

E-mail: [svorcc@poli.usp.br](mailto:svorcc@poli.usp.br)  
Telefone: 3091 5225/3091 5447  
Horário de atendimento: 8h às 17h

### Atividades:

- Concursos;
- Publicação de editais no site;
- Organização das eleições para Diretor, Vice-Diretor, Representação Docente (Associados, Assistentes, Doutores, Auxiliares de Ensino), Representação não-Docente; Representação Discente; Antigos Alunos;
- CTA;
- Congregação.

### Funcionários

Responsável pelo setor  
Elaine Cristina Cogo Honorato – 3091-5225 - [elaine.cogo@poli.usp.br](mailto:elaine.cogo@poli.usp.br)

### Colaboradores

Luciane Ikebe Otomo – 3091-5225 – [Luciane.otomo@usp.br](mailto:Luciane.otomo@usp.br)  
Gustavo José de Lima - [gustavo.lima@poli.usp.br](mailto:gustavo.lima@poli.usp.br)  
Michele Dias dos Santos, [micheleds@usp.br](mailto:micheleds@usp.br)

---

## Serviço de Graduação

SVGRAD

O objetivo do Serviço de Graduação é oferecer suporte técnico a alunos e professores, prestando serviços e orientações sobre os diversos procedimentos acadêmicos. O setor mantém documentos e registros da vida acadêmica de todos os alunos de graduação e emite diversos documentos como atestado de matrícula e histórico escolar.

### Contato

E-mail: [secao.alunos@poli.usp.br](mailto:secao.alunos@poli.usp.br)  
Telefone: (11) 3091-5405, 3091-5325  
Fax: (11) 3091-5798  
Horário de atendimento: 8h30 às 16h30.

### Quando procurar este serviço?

Para obter informações sobre matrícula, opção de curso, transferência interna, transferência externa, requerimentos diversos, cadastros, histórico escolar, disciplinas oferecidas, calendário escolar, trancamentos entre outros assuntos pertinentes.

### Funcionários

Responsável pelo setor:  
Marcia Costa Pinto Barros - 3091-5405 - [marcia.barros@poli.usp.br](mailto:marcia.barros@poli.usp.br)

### Colaboradores

Gloria Maria da Silva Lopes - 3091-5798 - [gloria.lopes@poli.usp.br](mailto:gloria.lopes@poli.usp.br)  
Lucas Pereira Leão, [lucas@usp.br](mailto:lucas@usp.br), 486102  
Nilzeni Corrêa Nunes - 3091-5798 - [nilzeni.nunes@poli.usp.br](mailto:nilzeni.nunes@poli.usp.br)  
Silvana Vaz de Oliveira - 3091-5325 - [silvana.oliveira@poli.usp.br](mailto:silvana.oliveira@poli.usp.br)  
Tony Ricardo Manso Viana - 3091-5405 - [tony.viana@poli.usp.br](mailto:tony.viana@poli.usp.br)



---

## Serviço de Pós-graduação

SVPOSGR

O objetivo do Serviço de Pós-Graduação é manter os documentos e registros dos alunos e professores no que tange sua vida acadêmica dentro da pós-graduação, além de prestar informações sobre processos e procedimentos acadêmicos e efetuar a emissão de documentos diversos.

### Contato

E-mail: pos.grad@poli.usp.br

Telefone: 3091-5443/5214. Fax: 3091-5713.

Horário de atendimento: das 08h30min às 16h30min.

### Quando procurar este serviço?

- Cadastro no Sistema JANUS de diversas ocorrências referentes à vida acadêmicas dos discentes e docentes;
- Pedido e entrega do "Cartão USP" e "Bilhete USP" aos alunos de pós;
- Andamento ao processo das defesas de teses e dissertações dos alunos;
- Atendimento ao público em geral: alunos, professores, funcionários e outros para a orientação no que tange os diversos procedimentos acadêmicos;
- Suporte às Secretarias dos programas de Pós-Graduação no que tange: o sistema JANUS, a legislação atual, entre outros;
- Suporte ao Programa de Aperfeiçoamento de Ensino (PAE) e ao pedido de diversas bolsas e auxílios aos alunos.

### Funcionários

Responsável pelo setor

Fátima Regina Gonçalves Sanches Domingues - fatima.domingues@poli.usp.br

Colaboradores

Elias Alves de Almeida - elias.almeida@usp.br

Eliana Aparecida Teodoro - eliana.teodoro@poli.usp.br

Luciney de Oliveira - luciney@poli.usp.br

Maria Cristina Vígolo - cristina.vigolo@usp.br

Veja também:

- Informações sobre o pós-doc - Serviço de Pesquisa – pág.85;
- Processo seletivo e matrícula de pós-graduandos stricto sensu - secretaria de pós-graduação de cada programa – pág. 2;
- Informações sobre especialização lato sensu – pág. 5.

---

## Seção de Alunos do Ciclo Básico

SCACIBA ou Biênio

A Seção de Alunos do Ciclo Básico coordena as atividades dos dois primeiros anos da Graduação na Escola Politécnica da USP com o objetivo de manter a excelência do ensino.

### Atividades

- Divulgação dos calendários de provas do Ciclo Básico;
- Cadastramento dos horários das disciplinas do Ciclo Básico;
- Gerenciar a locação das salas de aula, zelar pela qualidade da infraestrutura de apoio às atividades didáticas do Ciclo Básico;
- Atendimentos aos professores e alunos do Ciclo Básico;
- Elaborar as retificações de matrículas do Ciclo Básico;
- Contratações e envio de frequências de monitores das disciplinas do Ciclo Básico;
- Gerenciamento da sala Pró-aluno (CCE) e da sala para o aluno da Biblioteca Central da Escola Politécnica;
- Acompanhamento do processo de avaliações das disciplinas e dos professores do Ciclo Básico;
- Divulgação para os alunos de todas as informações referentes às disciplinas do Ciclo Básico;
- Atendimento e organização de atividades de extensão no Conjunto do Biênio.

### Contato

E-mail: bienio@poli.usp.br

Telefone: 3091-5398

Horário de atendimento: 7h às 17h.

Responsável pelo setor

Anderson Gomes de Melo

Colaboradores

Maria Amélia Correia Silva

Rodrigo Rodrigues Rosa

### Veja também:

Assistência Técnica Acadêmica – pág.57;  
Serviço de Graduação – pág.61.

---

## Seção de Expedição de Diplomas

### SCEXPDI

A Seção de Expedição de Diplomas tem como objetivo a realização dos registros e controle de colação de grau.

#### Atividades

- Emissão de documentos;
- Histórico Escolar;
- Atestado;
- Conteúdo Programático;
- Diplomas.
- Colação de Grau.

#### Contato

E-mail: [diplomas@poli.usp.br](mailto:diplomas@poli.usp.br)

Telefone: (11) 3091-5515

Horário de atendimento: 9h às 16h30

#### Responsável pelo setor

Edvaldo Oliveira - 3091-5754 - [Edvaldo.oliveira@poli.usp.br](mailto:Edvaldo.oliveira@poli.usp.br)

#### Colaboradores

Robson Duarte da Silva - 3091-5515 - [robson.duarte@poli.usp.br](mailto:robson.duarte@poli.usp.br)

Elias Ferreira dos Santos - 3091-5515 - [elias.santos@poli.usp.br](mailto:elias.santos@poli.usp.br)

Maria Cristina Solera Secretária - 3091-5515 - [cristina.solera@poli.usp.br](mailto:cristina.solera@poli.usp.br)

#### Veja também:

- Ex-alunos: para retirada de livros nas bibliotecas, entre em contato com a Associação dos Engenheiros Politécnicos da USP – pág. 103.

---

## Assistência Técnica Administrativa

### ATAD

A Assistência Técnica Administrativa assessora a diretoria da Escola nos assuntos relacionados às atividades administrativas, além de oferecer suporte e gerenciar as áreas subordinadas e Departamentos. Atende, além de professores e funcionários, o Ministério Público e Delegacias de Trabalho, além de órgãos da Universidade, como SESMT.

#### Contato

E-mail: [atad@poli.usp.br](mailto:atad@poli.usp.br)

Telefone: 3091-5216

Horário de atendimento: das 8h às 17h. Horário de almoço: das 12h30min às 13h30min.

#### Atividades

- Planejar as estratégias, definir as políticas para a área, acompanhar a estruturação e os resultados dos serviços técnicos sob sua responsabilidade.
- Identificar as expectativas e necessidades da Diretoria, do corpo docente e discente da Escola buscando ser pró-ativa nas respostas.
- Garantir que as políticas e estratégias da Escola estejam alinhadas com as da Universidade.
- Representar a Escola junto a Reitoria e outras unidades no que se refere à Assistência Técnica Administrativa.

Responsável pelo Setor

Katia Maria Ferlin – [katiaferlin@usp.br](mailto:katiaferlin@usp.br) - 3091-5216

Secretária: Vanessa de Oliveira Soares – [vanessa.soares@poli.usp.br](mailto:vanessa.soares@poli.usp.br) - 3091-5474

#### Veja também os setores subordinados:

Serviço de Pessoal - pág.68;

Serviço de Expediente - pág.66;

Pool das Gráficas (FEA, IME, EP, IF e IAG) - pág.69;

Serviço de Manutenção e Obras - pág.70;

Seção de Manutenção Predial - pág.72;

Seção de Veículos - pág.71;

Seção de Vigilância - pág.73;

Serviço de Gestão de Terceirizados - pág.75.

---

## Serviço de Expediente

SVEXP

Ao Serviço de Expediente compete a gestão da distribuição de documentos dos departamentos e dos setores administrativos, acadêmicos e financeiros de trâmite interno e externo da Escola Politécnica, além encaminhar correspondências nacionais e internacionais. Cabe também ao setor instruir servidores da Poli/USP quanto à conservação, trâmite de documentos e utilização de instrumentode gestão documental informatizado (Sistema Proteos).

Contato

E-mail: [servico.expediente@poli.usp.br](mailto:servico.expediente@poli.usp.br)

Tel.: (11) 3091-5289

Horário de atendimento: Das 8h às 17h.

### Funcionários

Responsável pelo setor

José Adilson da Silva, 3091-5453, [jose.adilson@poli.usp.br](mailto:jose.adilson@poli.usp.br)

Colaboradores

Eric Torres Fernandes, 3091-5218, [eric.fernandes@poli.usp.br](mailto:eric.fernandes@poli.usp.br)

João Victor Del Rei, 915289/915218, [jdelrei@usp.br](mailto:jdelrei@usp.br)

### Setor de Arquivo (STARQ) - Administração e Biênio

Compete a esse setor receber, verificar, registrar, organizar, anexar protocolados, arquivar e desarquivar processos, controlar o acesso de pesquisadores e funcionários internos e externos quanto à vistas e manuseamento de documentos, zelando por suas guardas, manutenções e conservações. Este setor está presente no prédio da Administração da Poli e no prédio do Biênio.

### Administração

José Adilson da Silva, 3091-5453, [jose.adilson@poli.usp.br](mailto:jose.adilson@poli.usp.br)

---

## Serviço de Expediente

SVEXP

### Veja também:

- Registro de patentes – Diretoria – pág. 55;
- Incorporação patrimonial por doação (FAPESP, FUSP, etc); Baixa Patrimonial; ou Incorporação patrimonial por avaliação – Seção de Patrimônio – pág.83 ;
- Contratação, encerramento de contrato de alunos monitores - Serviço de Apoio Educacional – pág.58;
- Frequência de pagamento de alunos monitores - Serviço de Contabilidade e Finanças – pág.77;
- Termo de adesão e permissão de uso de bens - Serviço de Órgãos Colegiados e Concursos – pág.60;
- Documentos referente à estágio - Serviço de Estágios e Empregabilidade – pág. 59;
- As solicitações abaixo devem ser feitas no Serviço de Pessoal – pág.68;
  - o Inclusão de tempo de serviço;
  - o Prévia de contagem de tempo de serviço;
  - o Certidão de tempo de serviço;
  - o Solicitação de treinamento;
  - o Solicitação e prorrogação de afastamento;
  - o Solicitação de incorporação da gratificação de representação;
  - o Acordo para compensação de horário de trabalho;
  - o Solicitação para abono de permanência;
  - o Solicitação de concessão de aposentadoria;
  - o Solicitação de alteração de regime de trabalho;
  - o Alteração de horário ou jornada de trabalho;
  - o Relatório Bienal de atividades.
- As solicitações abaixo devem ser feitas na Assistência Técnica de Pesquisa, Cultura e Extensão – pág.84;
  - o Exercício simultâneo para docentes;
  - o Credenciamento e recredenciamento de currículo junto à CERT;
  - o Cadastro inicial e prorrogação de programa de pós-doutorado.

---

## Serviço de Pessoal

### SVPEs

O objetivo do Serviço de Pessoal é atender e dar o suporte aos funcionários da Escola Politécnica da USP, de acordo com a legislação e seus regimes de trabalho - CLT (Consolidação das Leis de Trabalho) e Autarquia. O setor administra a vida funcional de todos os funcionários e professores, e operar serviços como contratação, contagem de tempo, pagamento, férias, exames periódicos, afastamento, aposentadoria, entre outros.

#### Quando procurar este serviço?

Agendamento de férias, Atestados médicos e seus anexos, afastamentos, licença-prêmio, recadastramentos de ativos, cartões sodexo, usp e BUSP.

#### Contato

E-mail: [servico.pessoal@poli.usp.br](mailto:servico.pessoal@poli.usp.br)

Telefone: (11) 3091.5579

Horário de atendimento: 8h às 17h

#### Funcionários

Responsável pelo setor

Marcia de Jesus Camara Silva – 3091-5436 – [marcia.camara@poli.usp.br](mailto:marcia.camara@poli.usp.br)

#### Colaboradores

Edivaldo Cavichioli, [edivaldo.cavichioli@usp.br](mailto:edivaldo.cavichioli@usp.br), 3091-5217

Linda Kubota, [lindak@usp.br](mailto:lindak@usp.br), 3091-5215

Vanessa Riul de Freiras Orsi, [vane@usp.br](mailto:vane@usp.br), 3091-5215

Marcos Venicio, [vinicio@usp.br](mailto:vinicio@usp.br), 486103

---

## Gráficas de unidades da USP se fundem para melhorar qualidade dos serviços

Desde outubro de 2016, a gráfica de cinco unidades da USP do campus da capital passaram a ser agrupadas em um único espaço, com a finalidade de otimizar os serviços, espaços, funcionários e materiais, visando a sustentabilidade.

A proposta de fusão das gráficas da Faculdade de Economia, Administração e Contabilidade (FEA), do Instituto de Matemática e Estatística (IME), da Escola Politécnica (Poli), do Instituto de Física (IF) e do Instituto de Astronomia, Geofísica e Ciências Atmosféricas (IAG), surgiu a partir de um estudo realizado pelas assistentes administrativas, que concluiu que os serviços executados por esses setores poderiam ser agrupados em um único espaço.

O IME foi o local escolhido para sediar as instalações por ficar geograficamente centralizado entre as unidades envolvidas no projeto, por possuir um parque gráfico mais atualizado e completo, e por executar maior diversidade de tarefas. Para isso, as demais unidades estão transferindo para o IME os funcionários da área, bem como alguns equipamentos gráficos.

As solicitações e autorizações são feitas por um Sistema Helpdesk, que permite o acompanhamento e faturamento dos serviços gráficos das Unidades participantes no Pool das Gráficas (FEA, IME, EP, IF e IAG). Os interessados em utilizar os serviços, deverão apresentar os seus pedidos gráficos às respectivas Secretarias de Departamento, Assistentes e Chefes, que serão autorizados no sistema.

---

## Serviço de Manutenção e Obras

### SVMANOB

O Serviço de Manutenção e Obras é responsável pelo gerenciamento dos serviços de manutenção da infraestrutura da Escola Politécnica, e da Seção de Vigilância e Veículos.

#### Contatos

Tel.: (11) 3091-5391

E-mail: [servicos.gerais@poli.usp.br](mailto:servicos.gerais@poli.usp.br)

Horário de atendimento: 8h às 17h.

#### Setores subordinados

- Seção de Manutenção Predial – SVMAPRE
- Seção de Veículos - SCVEIC
- Seção de Vigilância – SCVIG

#### Funcionários

Responsável pelo setor

Fernando Richard Lima Perez, 3091-5521, [fernando.richard@poli.usp.br](mailto:fernando.richard@poli.usp.br)

#### Colaboradores

Alessandra Miranda Sousa, 3091-5199, [alessandra.sousa@poli.usp.br](mailto:alessandra.sousa@poli.usp.br)

Edivaldo Antonio Gaban, 3091-2871, [edivaldo.gaban@poli.usp.br](mailto:edivaldo.gaban@poli.usp.br)

Fábio Eduardo Teodoro, 3091-5507, [fabio.teodoro@poli.usp.br](mailto:fabio.teodoro@poli.usp.br)

José Pereira de Gouveia, 3091-5521, [pereira.josepereira@usp.br](mailto:pereira.josepereira@usp.br)

Milena Regiane da Silva Ramos, 3091-5521 - [milena.ramos@poli.usp.br](mailto:milena.ramos@poli.usp.br)

---

## Seção de Veículos

### SCVEIC

A Seção de Veículos da Poli tem como objetivo atender às solicitações de veículos para o transporte de professores, funcionários e alunos da Escola Politécnica da USP em atividades acadêmicas ou administrativas.

#### Quando procurar este serviço?

- Professores - Participação em banca, reuniões ou eventos; aulas, pesquisa ou trabalho de campo dentro e fora do campus da capital;
- Funcionários – Transporte de equipamentos para manutenção, compras, reuniões, eventos, apoio a docentes para realização de trabalho de pesquisa, e trabalho de campo dentro e fora de São Paulo;
- Alunos - Participação de eventos, trabalho de pesquisa, auxílio à docentes em pesquisa e trabalho de campo dentro e fora do campus da capital.

#### Contato

E-mail: [veiculos@poli.usp.br](mailto:veiculos@poli.usp.br)

Telefone: (11)3091-5632 ou 3091-4858

Horário de atendimento: 8h às 17h. Horário de almoço: das 12h às 13h.

#### Funcionários

Responsável pelo setor

Airton de Oliveira Lima, [airton.lima@poli.usp.br](mailto:airton.lima@poli.usp.br), 3091-5632

#### Colaboradores

Carlos Roberto Bertanha, [carlos.bertanha@poli.usp.br](mailto:carlos.bertanha@poli.usp.br), 3091-5632

Edson Pereira, [edson.pereira@poli.usp.br](mailto:edson.pereira@poli.usp.br), 3091-5632

Edson Ribeiro da Silva, [edsonccs@usp.br](mailto:edsonccs@usp.br), 914858

Joel Joaquim Santiago, [jjjs@usp.br](mailto:jjjs@usp.br), 3091-5632

José dos Santos Marques, [josmarques@usp.br](mailto:josmarques@usp.br), 914858

José Rubens Cruz do Amaral, [jose.amaral@poli.usp.br](mailto:jose.amaral@poli.usp.br), 3091-5632

Luiz Antonio de Almeida, [luiz.antonio@poli.usp.br](mailto:luiz.antonio@poli.usp.br), 3091-5632

Rainer do Nascimento Oliveria, [rainer.oliveira@poli.usp.br](mailto:rainer.oliveira@poli.usp.br), 3091-5632

Raul dos Santos Filho, [raul.santos@poli.usp.br](mailto:raul.santos@poli.usp.br), 3091-5632

Ricardo Nagato Santos Takimoto, [ricardo.takimoto@poli.usp.br](mailto:ricardo.takimoto@poli.usp.br), 3091-4858

Rinaldo Alves dos Santos, [rinaldo.santos@usp.br](mailto:rinaldo.santos@usp.br), 914858

---

## Seção de Manutenção Predial

SCMAPRE

A Seção de Manutenção Predial presta serviços de manutenção corretiva e preventiva, como troca de lâmpadas, reatores e tomadas.

### Contato

E-mail:

Tel.: (11) 3091-5634/1742

Horário de atendimento: Das 8h às 17h.

### Quando procurar este serviço?

Manutenção elétrica e hidráulica.

Veja também:

- Retirada de materiais – Seção de Almoxarifado - pág.
- Compra direta de materiais - Serviço de Manutenção e Obras (pág. ) ou Seção de Tesouraria (pág.).

### Funcionários

Responsável pelo setor

José Pereira de Gouveia, pereira.josepereira@usp.br, 486188

Alcir Ferreira Lima, Aux. de Manutenção e Obras

Antonio Marcos Ferreira de Araújo, Aux. de Manutenção e Obras

Carlos Pedroso Krette, Eletricista

Carlos Roberto Bispo dos Santos, Pedreiro

Denilson de Araujo Azarias, Aux. de Manutenção e Obras

Elias Costa, Aux. de Manutenção e Obras

Fernando Augusto do Ó Silva, Encanador

Jeová Rodrigues Palmeira, Eletricista

Jose de Lima Franco, Eletricista

Marcio Antonio da Silva, Aux. Administrativo

Marcos Antonio Alves de Leles, Aux. de Serviços Gerais

Odilon Cardoso de Oliveira Junior, Aux. de Manutenção e Obras

Ricardo Brito Dias, marceneiro

Wagner Antonio de Oliveira, eletricista

Walter Martins de Paula, eletricista

---

## Seção de Vigilância

SCVIG

A Seção de Vigilância atua na preservação e proteção do patrimônio público e pessoas, com o objetivo de oferecer segurança para as atividades dos alunos, professores, funcionários, público interno e externo da Universidade.

### Contato

Tel.: 3091-5555/5633/5574

E-mail: secao.vigilancia@poli.usp.br

Horário de atendimento: 24 horas.

### Quando procurar este serviço?

Eventos de alunos, isolamento de áreas e ocorrências furtos/roubos. Ocorrências devem ser comunicadas por meio de ofício para o Serviço de Manutenção e Obras e para a Diretoria.

### Funcionários

Responsável pelo setor

Altair de Souza Sebastião, 3091-5574/5555/5633, altair.sebastiao@usp.br

Moisés Alves Maria Fagundes, Encarregado Setor 03, moises.fagundes@usp.br

Colaboradores

Ademir Aparecido Marquezin, ademir.marquezin@poli.usp.br

Marcos Jose Camargo, marcos.camargo@poli.usp.br

Carlos Roberto De Oliveira, carlos.roberto2@poli.usp.br

José Edivaldo Rodrigues, jose.edivaldo@poli.usp.br



---

## Seção de Vigilância

SCVIG

### Funcionários

Colaboradores

Ademir Aparecido Marquezin, ademir.marquezin@poli.usp.br

Almir Rodrigues dos Santos, almir.santos@poli.usp.br

Carlos Alberto Roldan, carlos.roldan@poli.usp.br

Carlos Roberto de Oliveira, carlos.roberto2@poli.usp.br

José Edivaldo Rodrigues, jose.edivaldo@poli.usp.br

José Filipe De Carvalho, jose.carvalho@poli.usp.br

José Walter Costa, jose.costa@poli.usp.br

Marcos José Camargo, marcos.camargo@poli.usp.br

Moisés Alvez Maria Fagundes, moises.fagundes@poli.usp.br

Paulo Souza da Silva, paulo.souza@poli.usp.br

Roberto Fertin Júnior, roberto.fertin@poli.usp.br

Recepção

Aliércio Ferreira Da Silva, 3091-5507, aliercio.silva@poli.usp.br

Edson Conrado Da Paz, 3091-5231, edson.paz@poli.usp.br

Oziel Ferreira Albuquerque, 3091-9774, oziel.albuquerque@poli.usp.br

Regina Aparecida Soares Pereira, 3091-5407, regina.soares@poli.usp.br

Rozenilda Timoteo de Andrade, 3091-5779, rozenilda.andrade@poli.usp.br

José Cícero Pereira, 3091-2294, cicero.pereira@poli.usp.br

---

## Serviço de Gestão de Terceirizados

SVGT

O Serviço de Gestão de Terceirizados é responsável pela implantação e gerenciamento dos contratos de serviços terceirizados, continuados – como jardinagem, limpeza e vigilância - e de obras junto à Escola Politécnica da USP.

### Contato

Tel.: (11) 3091-9134

E-mail: servico.terceirizado@poli.usp.br

Horário de funcionamento: 8h às 17h.

### Quando procurar este serviço?

Nos serviços continuados, como contratos de limpeza, vigilância e gerenciamento de obras e serviços, para reclamações trabalhistas, aditivo de postos de trabalho, elaboração de contrato, encaminhamento de medições para pagamento, elaboração e publicação de termos aditivos (prazo e valores) e desenvolvimento de termos de referência para serviços específicos.

### Funcionários

Responsável pela área

Gilmara Aparecida dos Santos, gil.mara@usp.br, 919134

Colaboradores

Alexandre José Alves, alexandre.jose@poli.usp.br, 3091-9134

Veja também:

- Serviço de Manutenção e Obras - Solicitação de conserto de elevadores – pág.70.

- Zelador ou administrador do prédio - Reclamações referentes ao serviço de limpeza.

---

## Assistência Técnica Financeira

### ATF

A Assistência Técnica Financeira é responsável por executar o Orçamento Anual da Escola Politécnica, além de prestar apoio, assistência e esclarecimentos à Diretoria da Escola e à toda a comunidade politécnica – docentes, alunos e professores, bem como fornecedores externos, no que se refere a assuntos financeiros.

E-mail: fabio.ribeiro@poli.usp.br

Telefone: 3091-5146

Horário de atendimento: 8h00 às 17h00. Horário de almoço das 12h às 13h.

Quando procurar este serviço: Qualquer questão relacionada a questões financeiras, como por exemplo a utilização recursos concedidos para um projeto, passagem aérea, diárias para viagens, entre outras relacionadas com gastos financeiros, entre em contato com a área.

#### Contato

Responsável pelo setor

Fábio Ribeiro - fabio.ribeiro@poli.usp.br - 3091-5146

Veja também os setores subordinados:

- Serviço de Contabilidade e Finanças – pág.77;
- Serviço de Materiais (engloba Seção de Compras e Importações, Seção de Patrimônio e Seção de Almoxarifado) – pág.80;
- Seção de Tesouraria – pág.78;
- Seção de Contratos e Convênios – pág.79.

---

## Serviço de Contabilidade

### SVCON

O Serviço de Contabilidade e Finanças executa a parte financeira de todas as compras de bens e serviços bem como o seu respectivo pagamento.

#### Contato

E-mail: contabil@poli.usp.br

Telefone: 30915226/5400

Horário de atendimento: Das 8h às 17h.

#### Quando procurar este serviço?

- Elaboração de reservas de recursos;
- empenhos e pagamentos de fornecedores, docentes e alunos.

#### Funcionários

Responsável pela área

Jorge Luís da Silva

Colaboradores

Albano Correia Junior

Augusto Daniel da Silva

Carlos Adalberto Valeis

Neuza Maria Bertozzi

Ruth Keiko Ikeda

---

## Seção de Tesouraria

SCTES

O principal objetivo da Seção de Tesouraria é atender as necessidades financeiras emergenciais da Escola Politécnica da USP.

### Contato

E-mail: tesouraria@poli.usp.br

Tel.: (11) 3091-5219 ou 3091-5123

Horário de atendimento: 08h30min às 16h30min.

### Quando procurar este serviço?

- Abertura, gestão e prestação de contas dos adiantamentos da Escola, envolve todo o controle dos processos de compras ou serviços com pagamentos à vista pela Escola;
- Compra de passagens aéreas nacionais e internacionais para docentes e funcionários da Escola.
- Preparação, pagamento e controle de recibos de pagamento de bancas examinadoras;
- Recebimento de taxas de carteirinha USP, cartões VA e VR, diplomas e taxas de exame de pós-graduação;
- Recebimento de pagamento de aluguéis de permissionários da Escola;
- Recolhimento para a Reitoria de toda movimentação arrecadada, através de guias próprias geradas pelo Sistema Mercúrio.

### Funcionários

Responsável pelo setor

Colaboradores

Alice Moreira, alice.moreira@poli.usp.br

Gilmar Magordo, gilmar.magordo@poli.usp.br

José Carlos Rodrigues de Freitas, jose.freitas@poli.usp.br

---

## Seção de Contratos e Convênios

SCCONC-03

A Seção de Contratos e Convênios gerencia as verbas não orçamentárias da Escola Politécnica, auxiliando professores e alunos de pós-graduação nos assuntos relativos à parte financeira de projetos.

Contato

Tel.: (11) 3091-5543 e 3091-5456

Horário de atendimento: das 7h às 18h.

Quando procurar este serviço?

- Utilização dos recursos concedidos por órgãos de fomento como a FAPESP, CNPq, FINEP, CAPES;
- Cadastramento e tramitação de convênios no sistema MercúrioWeb;

Funcionários

Responsável pelo setor

Nélida Lolli Macedo de Carvalho, nelida.carvalho@poli.usp.br

Colaboradores

Alexandre Rodrigo Navero da Silva, alexandre.navero@usp.br

Gilmara Aparecida dos Santos, gil.mara@usp.br

Sandra Regina da Paixão, sandra.paixao@usp.br

Shirlei Helena de Souza Molina, shirlei.molina@usp.br

---

## Serviço de Materiais

### SVMAT

O Serviço de Materiais é o setor responsável por providenciar as aquisições de bens e serviço para a Escola Politécnica da USP.

#### Contato

E-mail: eulina@usp.br

Telefone: (11) 3091-5196

Horário de atendimento: Das 8h às 17h.

#### Quando procurar este serviço?

- Licitações;
- Importação de bens.

#### Setores subordinados:

- Seção de Compras (SCCOMPR);
- Seção de Almoxarifado (SCALMOX);
- Seção de Patrimônio (SCPATR).

#### Funcionários

Responsável pelo setor

Eulina Clementino de Alencar

#### Colaboradora

Francisca de Franco Ferreira

#### Veja também:

- Assistência Técnica Financeira – pág.76.

---

## Seção de Compras

### SCCOMPR

A Seção de Compras é responsável por efetuar os procedimentos legais para aquisição de materiais e serviços para atender a todos os departamentos da Escola Politécnica da USP.

#### Quando procurar este serviço?

- Aquisição de bens e serviços,
- Informações sobre o posicionamento das compras.

#### Contato

E-mail: compras@poli.usp.br

Telefone: 3091-5203

Horário de atendimento: Das 7h às 17h.

#### Funcionários

Responsável pelo setor

Paulo Ciotti Frias, paulo.frias@poli.usp.br, 3091-5203

#### Colaboradores

Ana Carolina de Barros Silva, ana.barros@poli.usp.br, 2648-6059

Claudio Munhoz Freitas, claudio.freitas@poli.usp.br, 3091-5227

Marcos Eduardo Mescia Jorge, marcos.jorge@poli.usp.br, 3091-5601

Maria Shirley Brisida Nascimento, shirley.brisida@poli.usp.br, 3091-5602

Priscila da Silva Melicchio, priscila.melicchio@poli.usp.br, 3091-5410

Regina Lúcia Barbosa da Cunha, regina.cunha@poli.usp.br, 2648-6058

Ricardo Rioiti Sato, ricardo.sato@poli.usp.br, 2648-6060

#### Veja também:

- Serviço de Materiais – pág.80;
- Serviço de Contabilidade e Finanças – pág.77.

---

## Seção de Almoarifado

### SCALMOX

A Seção de Almoarifado administra o almoarifado da Escola Politécnica, o local responsável pela guarda de materiais, de forma organizada e sincronizada, para que os produtos sejam disponibilizados com agilidade sempre que solicitados. O maior objetivo da seção é manter a Poli sempre abastecida de seus bens de consumo, ou seja, fornecer de forma contínua e sem interrupção materiais e matérias-primas para as diversas unidades produtivas e administrativas da empresa, dando suporte para que as atividades possam ser exercidas.

#### Contato

Tel.: (11) 3091-4956

Horário de atendimento: Das 8h às 17h. Não paramos para horário de almoço.

#### Funcionários

Responsável pela área

Suzeley de Lourdes Ribeiro Andrade, 3091-5603, suzeley.andrade@poli.usp.br

Colaboradores

Diego Matos Ferreira, 3091-4956, diego.ferreira@poli.usp.br

José Rubens Cruz do Amaral, 3091-4956, jose.amaral@poli.usp.br

Paulo Cesar de Carvalho, 3091-5603, paulo.carvalho@poli.usp.br

Veja também:

Seção de Manutenção Predial - Material de uso exclusivo da manutenção, como tinta – pág.72.

Seção de Compras – Aquisição de novos materiais – pág.81.

---

## Seção de Patrimônio

### SCPATR

A Seção de Patrimônio é responsável por todo o corpo de ativo-fixos da Escola Politécnica, ou seja, todo o conjunto de bens, desde a incorporação de novos materiais à baixa destes no sistema, bem como transferência destes materiais. Cabe à seção esclarecer e auxiliar os usuários em preenchimentos de ofícios, normas e regras para estes serviços, e também no manuseio do novo sistema mercúrio implantado recentemente pela USP.

#### Contato

E-mail: julio.santos@poli.usp.br

Telefone: 3091-4532

Horário de atendimento: das 8h as 17h.

#### Quando procurar este serviço?

Para incorporações e baixas de materiais, bem como esclarecimentos sobre o novo sistema mercúrio implantado pela USP; Tanto para baixa como para incorporação, precisa se na maioria dos casos agendar, data e horário para executar esses serviços. Seja via fone ou e-mail.

#### Funcionários

Responsável pelo setor

Julio Cesar Gomes dos Santos, julio.santos@poli.usp.br

Colaboradores

Nilton dos Santos André, ns.andre@usp.br

Jane Arruda de Souza, jane.souza@poli.usp.br

Elisabete Aparecida Fernandes da Silva Ramos, elisabete.ramos@poli.usp.br

---

## Assistência Técnica de Pesquisa, Cultura e Extensão

ATPCE

A Assistência Técnica de Pesquisa, Cultura e Extensão é responsável pela gestão dos serviços relacionados à pesquisa, cultura e extensão, além de convênios e parcerias institucionais da Escola Politécnica da USP.

### Contato

Tel.: (11) 3091-5621

E-mail: ines.piffer@poli.usp.br

Horário de atendimento: De 2ª a 6ª feira, das 9h00 às 18h00.

### Funcionários

Responsável pelo área

Maria Inês Piffer, ines.piffer@usp.br, 3091-5621

Substituta

Juliana Freire Leite, juliana.freire@usp.br, 3091-5782

Colaboradores

Christiane Knorich Gozzi

Juliana Freire Leite

Rafael Tadeu Rodrigues

Ana Cláudia Martins da Silva

Sirlene Maria dos Passos Sousa

### Áreas subordinadas

Serviço de Cultura e Extensão – pág.86;

Serviço de Convênios e Parcerias – pág.87;

Serviço de Pesquisa – pág.85.

---

## Serviço de Pesquisa

SVPesq

O Serviço de Pesquisa dá suporte operacional para os projetos e as atividades de pesquisa da Escola Politécnica da USP, bem como para os projetos coordenados pela Pró-Reitoria de Pesquisa.

### Contato

Tel.: (11) 3091-5788

E-mail: pesquisa.poli@usp.br

Horário de Atendimento: 9h às 18h.

### Quando procurar este serviço?

- Bolsas de pesquisa para graduação: Iniciação Científica, Tecnológica e de Desenvolvimento Social;
- Projetos da Pró-Reitoria de Pesquisa da USP;
  - Programa de pós-doutorado;
  - Programa de capacitação didática na graduação;
  - Programa de pesquisador-colaborador;
  - Programa de Pré-Iniciação Científica;
  - Centrais multiusuários;
- Suporte administrativo à Comissão de Pesquisa.

### Funcionários

Responsável pelo área

Christiane Knorich Gozzi, christiane.knorich@usp.br, 3091-5594

Veja também:

- Pesquisa bibliográfica – Divisão de Biblioteca - pág.95.



---

## Serviço de Cultura e Extensão

SVCExt

O Serviço de Cultura e Extensão dá suporte operacional para a Comissão de Cultura e Extensão, os cursos de pós-graduação lato sensu e as atividades de cultura e extensão da Escola Politécnica, bem como para os projetos coordenados pela Pró-Reitoria de Cultura e Extensão Universitária, entre outras atividades.

### Contato

Telefone: (11) 3091-5782

E-mail: cultura.extensao.poli@usp.br

Horário de Atendimento: 8h às 17h

### Quando procurar este serviço?

- Formalização de cursos de extensão;
- Fomento às Iniciativas de Cultura e Extensão;
- Polipex;
- Programa de Pré-Iniciação Científica da EPUSP;
- Programa Universidade Aberta à Terceira Idade;
- Programa USP e as Profissões;
- Editais da Pró-Reitoria de Cultura e Extensão: Museus e Coleções Museológicas; Difusão e Intercâmbio Cultural e Científico; Preservação de Acervos Documentais, Memórias e Monumentos.

### Funcionários

Responsável pelo setor

Juliana Freire Leite, juliana.freire@usp.br, 3091-5782

---

## Serviço de Convênios e Parcerias

SVCOPAR

O Serviço de Parcerias dá suporte operacional à formalização de parcerias, abrangendo convênios e contratos com empresas públicas, privadas e agências governamentais, envolvendo pesquisa e extensão. É responsável pelo contato das empresas com os docentes para desenvolvimento de parcerias.

### Contato

Tel: (11) 2648-6135

E-mail: parcerias.poli@usp.br

Horário de Atendimento: 9h às 18h

### Quando procurar este serviço?

- Parcerias de pesquisa e cultura e extensão;
- Convênios e contratos para parcerias em pesquisa e cultura e extensão;
- Credenciamento de docentes RDIDP junto a CERT;
- Pedidos para o exercício simultâneo de atividades.

### Funcionários

Responsável pelo setor

Viviane Maximino Leite, viviane.maximino@usp.br, 2648-6135

Veja também:

- Parte financeira dos convênios – Seção de Contratos e Convênios – pág.79;
- Parcerias para estágio – Serviço de Estágios – pág.59.

---

## Jornalismo e Assessoria de Imprensa

Um bom atendimento à imprensa e a divulgação das atividades da Escola Politécnica da USP são muito importantes para manter uma boa imagem da instituição junto à sociedade que nela aplica boa parte de seus impostos. A Poli, por ser uma instituição pública, é obrigada por lei a publicar informações não somente sobre seus gastos, mas também sobre os serviços prestados. Desta maneira, com o seu trabalho, o assessor de imprensa leva ao público informações sobre as atividades desenvolvidas na instituição utilizando técnicas jornalísticas.

São funções do jornalista como assessor de imprensa:

- Realizar divulgação de cursos, projetos, eventos, entre outras curiosidades da instituição que sejam de interesse público no meio mais adequado;
- Atender às demandas de imprensa sobre a instituição e encaminhar internamente solicitações de informação e entrevistas;
- Gerenciar redes sociais, notícias do site e outros meios de publicação como boletins ou e-mails.

Público a quem atende: Jornalistas que buscam informações ou entrevistas com especialistas em assuntos relacionados à engenharia, público interno buscando meios para divulgação.

### Quando procurar esse serviço?

Encaminhar jornalista com interesse sobre a Escola, e para sugerir matérias institucionais.

### Contato

Amanda Rabelo – Jornalista MTB.62580 - Telefone: (11) 3091-5295/  
(13) 3229-2799  
jornalismo@poli.usp.br

---

## Serviço de Comunicação Social

### SVCOMSO

O Serviço de Comunicação Social da Poli/USP funciona há 20 anos e atende à demanda de organização de eventos relacionados à Escola Politécnica, sejam eles acadêmicos, científicos, comemorativos, administrativos e culturais, do planejamento à realização. O setor é também responsável pela divulgação interna de informações a professores, alunos e funcionários.

### Contato

E-mail: comunicacao@poli.usp.br - para divulgações;  
eventos@poli.usp.br - para organização de eventos e outros.

### Atividades

- Coordenar e realizar a comunicação interna da instituição;
- Organizar eventos e cerimoniais realizados ou apoiados pela Poli;
- Gerenciamento do espaço do auditório “Prof. Francisco Romeu Landi”, do prédio da Administração.

### Quando procurar esse serviço?

- Demanda por organização de eventos, reservas de salas, orçamentos e contratação de fornecedores;
- Divulgação interna de notícias, eventos, cursos, concursos, campanhas, etc.

### Funcionários

Responsável pelo setor  
Regina Célia Zemella - 3091-5577 - regina.zemella@poli.usp.br

### Equipe

Rosany Costa Perez - 3091- 5457 - rosany.perez@poli.usp.br  
Laércio Lindoso Ferreira- 3091-5711 - laercio.ferreira@usp.br  
Roberto Ferlin Junior, Encarregado Setor 1, roberto.ferlin@poli.usp.br

---

## Serviço Técnico de Planejamento e Gestão

SVPLANG

O Serviço Técnico de Planejamento e Gestão tem como objetivo atuar como agente facilitador dos trâmites burocráticos, como elo de ligação entre os assistentes, e auxiliar na elaboração e implantação de projetos de modernização administrativa. O setor cuida das questões de infraestrutura da Diretoria, e atua em projetos especiais ligados à mesma, além de auxiliar a direção da Escola na organização e recepção de delegações nacionais e estrangeiras e nas visitas aos Laboratórios e Departamentos, bem como na organização dos eventos internacionais organizados pela Diretoria.

### Contato

Tel.: (11) 3091-5534

E-mail: enaege@usp.br

Horário de atendimento: Das 10h às 17h. Horário de almoço: das 13h00 às 14h00

### Funcionários

Responsável pela área

Enaége Dalan Sant'Ana, 3091-5534, enaege@usp.br

Patricia M. Sandes, 3091-5692, patricia.sandes@usp.br

Analista para Assuntos Administrativos

Setores subordinados

Seção de Qualidade e Processos

Veja também:

- Convênios Internacionais - Serviço de Relações Internacionais – pág.92;
- Organização e divulgação de eventos - Serviço de Comunicação Social – pág.89;
- Pesquisa de documentos históricos - Divisão de Biblioteca – pág.95;
- Reclamações e Sugestões – Ouvidoria – pág.56.

---

## Serviço de Apoio Institucional

SVAPIN

O Serviço de Apoio Institucional gerencia o relacionamento da Escola Politécnica da USP com outras unidades, setores e instituições, atendendo principalmente a demanda por divulgação das atividades da Escola junto a estudantes do ensino médio.

### Contato

E-mail: relacionamento@poli.usp.br

Telefone: (11) 3091-6030

Horário de atendimento: 8h00 às 17h00.

**Quando procurar este setor?** Para realização de atividades de divulgação dos cursos da Escola, de cunho vocacional, junto a escolas e cursinhos.

### Funcionários

Responsável pelo setor

Júnior Rocha, 3091-6030, junior.rocha@poli.usp.br

---

## Serviço de Relações Internacionais

SVREINT

O Serviço de Relações Internacionais da Poli/USP assessora a Diretoria da Escola em assuntos internacionais. Atende ao público interno e externo, prestando serviços de ordem acadêmica e administrativa. Auxilia os alunos em relação intercâmbios internacionais. Auxilia os docentes quanto a informações sobre a tramitação de convênios internacionais. e visitas de delegações estrangeiras.

### Atividades

- Apoio a alunos de graduação e de pós-graduação em relação a intercâmbios acadêmicos internacionais;
- Apoio à tramitação de convênios acadêmicos internacionais,
- Apoio a delegações estrangeiras em visitas à Poli,
- Elaboração de Editais para seleção de alunos para programas de intercâmbio no exterior (Duplo Diploma e Aproveitamento de Estudos).

### Contato

E-mail: crint.poli@usp.br

Telefone: 3091-5751

Horário de atendimento administrativo: de 2ª a 6ª das 08h às 17h.

Horário de atendimento de alunos: das 11h às 13h30.

### Funcionários

Responsável pelo setor

Regina Aparecida do Nascimento – regina.aparecida@poli.usp.br/  
reginascimento@usp.br

Vanda Soeli Fernandes, soeli@usp.br, 2648-6021

Fernando Takashi Tirada, fernando.tirada@poli.usp.br, 3091-5751

Roger dos Santos Silva, 3091-1868, roger.silva@vanzolini.org.br

---

## Serviço de Informática

SVINFOR

O Serviço Técnico de Informática é responsável pela infraestrutura de informática da Escola Politécnica da USP: redes de computadores, Rede Wireless (“Poli-Sem-Fio”, USPnet e Eduroam), infraestrutura de dados e telefonia, sistemas administrativos, entre outros.

### Atividades

- Gerenciamento da infraestrutura de redes de computadores e de seus respectivos ativos (Switches, Roteadores de Borda, Firewall, etc.);
  - Gerenciamento do acesso wireless à internet, “Poli-Sem-Fio”, USPnet e Eduroam;
  - Gerenciamento dos serviços de comunicação VOIP;
  - Gerenciamento das salas de videoconferência da administração e suporte a videoconferências nacionais e internacionais destas salas;
  - Desenvolvimento, homologação e implantação de sistemas administrativos para a escola (BI-Business Intelligence) integrada aos sistemas corporativos da reitoria (SOA-Services Oriented Architecture);
  - Desenvolvimento e manutenção da Intranet;
  - Atualização e manutenção dos sistemas legados;
  - Administração do IDC (Internet Data Center) e seu sistema de virtualização de servidores e storages;
  - Gerenciamento do banco de dados corporativo integrado à Reitoria;
  - Gerenciamento do domínio Poli (AD, DNS, DHCP, etc.);
  - Gerenciamento dos computadores, servidores e impressoras;
  - Suporte às “Salas-para-o-Aluno” - aproximadamente 250 micros distribuídos por nove salas;
  - Suporte à Seção de Compras nos pregões de equipamentos de informática;
  - Suporte aos usuários da rede (funcionários, professores e alunos);
  - Suporte a eventos nacionais e internacionais da escola;
  - Apoio à videoconferências nacionais e internacionais dos departamentos;
  - Suporte ao IPTV;
  - Atualização de softwares e hardware da rede administrativa;
- Para solicitar suporte em alguma dessas atividades, o usuário deve fazer um chamado pelo sistema de chamados existente na intranet da Poli.

---

## Serviço de Informática

SVINFOR

### Contato

E-mail: suporte@poli.usp.br

Telefone: 3091-5527

Horário de atendimento: Das 8h às 17h. Horário de almoço: das 12h às 13h.

### Funcionários

Responsável pelo setor

Reginaldo Assano

Secretária

Flavia Fernandes Rizzo Morling

Analistas de Sistemas

Amir Afif

Antonio Saverio Rincom Munglioli

Edson Pedroso Domingues

Elizabeth Maria Barbosa Maciel

Paulo Andres Villegas Vieira

Ronaldo de Lima Tavares

Wladimir Roberto Esposito

Técnicos de Informática

Alexandre Camargo Vieira

Fabio Varela Corsini

Jose Massei Neto

Rafael Almeida Matos

Reinaldo Gomes da Silva

Ricardo Leandro de Oliveira

Rodolfo Jose da Silva

Wagner Eloi Mendes Junior

Veja também:

- Para problemas com **e-mail USP**, entre em contato diretamente com o Atendimento do CCE: consulta@usp.br ou (11)3091-6441.

---

## Divisão de Biblioteca

DVBIBL

A missão da Divisão de Biblioteca da EPUSP é promover o desenvolvimento sistêmico das 9 bibliotecas da Escola, capacitando-as a oferecer aos docentes, pesquisadores e alunos os serviços e produtos necessários ao desenvolvimento das atividades acadêmicas de ensino, pesquisa e extensão. Possui um acervo bibliográfico significativo na área de Engenharia, disponível no formato impresso e digital.

### Atividades

- Atendimento aos usuários das bibliotecas (consulta, empréstimo, renovação e devolução de obras do acervo)
- Apoio à pesquisa;
- Restauro de obras danificadas;
- Orientação na elaboração de trabalhos acadêmicos;
- Auxílio e orientação para normalização de trabalhos acadêmicos de acordo com as normas da ABNT;
- Formulário eletrônico para elaboração da Catalogação-na-Publicação
- Solicitação de ISBN on-line
- Disponibilização no site da DVBIBL das publicações “ Diretrizes para apresentação de Dissertações e Teses” e da “Folha de Estilo”
- Normalização de referências bibliográficas;
- Orientação sobre o uso das bibliotecas e localização de obras no catálogo e nas estantes;
- Orientação e treinamento sobre os recursos disponíveis: portal de busca integrada (livros, e-books, revistas impressas e eletrônicas) , bases de dados;
- Fornecimento ou obtenção de cópias de artigos de revistas e/ou parte de obras não disponíveis no acervo das bibliotecas da USP;
- Fornecimento ou obtenção de documentos não disponíveis no acervo das bibliotecas da USP, através de Empréstimo entre Bibliotecas nacional ou internacional;
- Visitas monitoradas;
- Formulário eletrônico para sugestão de compra de material bibliográfico;
- Serviços reprográficos para atender a demanda interna e externa (fornecimento de cópias, escaneamento de documentos, encadernação).

---

## Divisão de Biblioteca

DVBIBL

### Contato

E-mail: biblioteca@poli.usp.br

Telefone: (11) 3091-5576

Endereço: Av. Prof. Luciano Gualberto, travessa 3, nº380

Edifício Eng. Mário Covas Júnior – 1º andar

CEP 05508-010 - São Paulo – SP

Horário de atendimento: 2ª a 6ª feira, das 8h00 às 17h00

Chefia técnica: Maria Cristina Olaio Villela.

### Biblioteca Central

A Biblioteca Central (EPBC) reúne as obras de Engenharia geral, as obras gerais de referência e as destinadas aos alunos do 1º e 2º anos da Escola Politécnica. É depositária das publicações da Poli, das teses e dissertações produzidas na Escola e das obras antigas, pouco utilizadas nas bibliotecas setoriais.

E-mail: biblioteca.central@poli.usp.br

Telefone: (11) 3091-5360

Endereço: Av. Prof. Luciano Gualberto, trav. 3, nº 380

Ed. Eng. Mário Covas Júnior – térreo

Horário de atendimento: 2ª a 6ª feira, das 8h00 às 18h00

Bibliotecas Setoriais: atendem às diversas especialidades da engenharia

### Biblioteca de Engenharia Civil (EPEC) “Prof. Telemaco Van Langendonck”

E-mail: biblioteca.civil@poli.usp.br

Tel.: (11) 3091-5204

Av. Prof. Almeida Prado, trav. 2, nº 83. Edifício Paula Souza – térreo

Horário de atendimento: 2ª a 6ª feira, das 8h00 às 18h00

### Biblioteca de Engenharia Elétrica (EPEL) “Prof. Dr. Luiz de Queiroz Orsini”

E-mail: biblioteca.eletrica@poli.usp.br

Telefone: (11) 3091-5308

Av. Prof. Luciano Gualberto, trav. 3, nº 158 – térreo

Horário de atendimento: 2ª a 6ª feira, das 8h00 às 19h00

---

## Divisão de Biblioteca

DVBIBL

### Biblioteca de Engenharia Mecânica, Naval e Oceânica (EPMN) “Prof. Dr. Alfredo Coaracy Brazil Gandolfo”

E-mail: biblioteca.mecanica@poli.usp.br

Telefone: (11) 3091-5352

Endereço: Av. Prof. Mello Moraes, nº 2.231 - 1o andar

Horário de atendimento: 2ª a 6ª feira, das 8h00 às 18h00

### Biblioteca de Engenharia Metalúrgica (EPMT)

E-mail: biblioteca.metal@poli.usp.br

Telefone: (11) 3091-5242

Endereço: Av. Prof. Mello Moraes, nº 2.463 – térreo

Horário de atendimento: 2ª a 6ª feira, das 8h00 às 18h00

### Biblioteca de Engenharia de Minas (EPMI)

E-mail: biblioteca.minas@poli.usp.br

Telefone: (11) 3091-5324

Endereço: Av. Prof. Mello Moraes, nº 2.373 - 1o andar

Horário de atendimento: 2ª a 6ª feira, das 8h00 às 21h00

### Biblioteca de Engenharia de Petróleo

E-mail: biblioteca.santos@poli.usp.br

Telefone: (11) 32292752/ 32292758

Pça. Narciso de Andrade, s/nº - Vila Mathias

Horário de atendimento: 2ª a 6ª feira, das 8h00 às 18h00

### Biblioteca de Engenharia de Produção (EPRO)

E-mail: biblioteca.producao@poli.usp.br

Telefone: (11) 3091-5194

Av. Prof. Almeida Prado, trav. 2, nº 128, bloco D3, sala 18 – térreo

Horário de atendimento: 2ª a 6ª feira, das 8h00 às 18h00

### Biblioteca de Engenharia Química (EPQI)

E-mail: biblioteca.quimica@poli.usp.br

Telefone: (11) 3091-2276

Endereço: Av. Lineu Prestes, nº 580 - bloco 19 – térreo

Horário de atendimento: 2ª a 6ª feira, das 8h00 às 18h00

Veja também:

- Iniciação Científica, Pós-doc - Serviço de Pesquisa, pág. 85.



---

## Núcleos de Apoio à Pesquisa - NAPs

Lista com Núcleos de Apoio à Pesquisa com participação da Escola Politécnica da USP.

### TRIBES

Núcleo de Apoio à Pesquisa em tribologia e Engenharia de Superfícies

Responsável: Prof. Dr. Andre Paulo Tschiptschin

Site: [www.pmt.usp.br/tribes](http://www.pmt.usp.br/tribes)

E-mail: [triboenges@gmail.com](mailto:triboenges@gmail.com)

Telefone: 11-30915656

Endereço: Av. prof. Mello de Moraes, 2463

### BioComp

Núcleo de Apoio à Pesquisa em Biodiversidade e Computação

Responsável: Prof. Dr. Antônio Mauro Saraiva

Telefone: +55 (11) 3091-5104

Site: <http://www.biocomp.org.br/>

E-mail: [biocomp@usp.br](mailto:biocomp@usp.br)

Endereço: Av. Prof. Luciano Gualberto, travessa 3, 158, Cidade Universitária, São Paulo – SP

### NAP Cals

Centro de Inovação em Logística Sustentável

Responsável: Prof. Dr. Cláudio Barbieri da Cunha

Site: Não Temos

E-mail: [cals@usp.br](mailto:cals@usp.br)

Telefone: 11 30915363 – ramal 489

Endereço: Av. Professor Almeida Prado, Travessa 2, nº 128 - Cidade Universitária - PRO

### NAP.Mineração

Núcleo de Apoio à Pesquisa para a Pequena Mineração

Responsável: Prof. Dr. Giorgio de Tomi

Site: [www.usp.br/nap.mineracao](http://www.usp.br/nap.mineracao)

E-mail: [nap.mineracao@usp.br](mailto:nap.mineracao@usp.br)

Telefone: 11 3091-6038

Endereço: Av. Prof. Mello Moraes, 2373, Cid. Universitária, São Paulo - SP

---

## Núcleos de Apoio à Pesquisa - NAPs

### CITI-USP

Centro Interdisciplinar em Tecnologias Interativas

Responsável: Prof. Dr. Marcelo Knörich Zuffo

Site: [www.lsi.usp.br/citi](http://www.lsi.usp.br/citi)

E-mail: [mkzuffo@usp.br](mailto:mkzuffo@usp.br)

Telefone: 30914248

Endereço: [www.lsi.usp.br/citi](http://www.lsi.usp.br/citi)

### NAP/OIC

Núcleo de Apoio a Pesquisa Observatório da Inovação e Competitividade

Responsável: Prof. Dr. Mário Sérgio Salerno

Site: <http://oic.nap.usp.br/>

Email: [iea-inovacao@usp.br](mailto:iea-inovacao@usp.br)

Telefones: 55 11 3091-1693 / 3091-5363 r.392

Endereço: Rua da Praça do Relógio, 109

5º andar - Bloco K - Sala 521

05508-970 São Paulo/SP

### NAPREI

Núcleo de Pesquisa em Redes Elétricas Inteligentes

Responsável: Prof. Dr. Nelson Kagan

E-mail: [nelsonk@pea.usp.br](mailto:nelsonk@pea.usp.br)

Telefone: 11 3091-5404 / 3091-9930

Endereço: Av. Professor Lúcio Martins Rodrigues, Travessa 4, nº 380, CEP 05508-020 - Cidade Universitária, São Paulo – SP.

### TIE-US

Núcleo de pesquisa em monitoração em UTI

Responsável: Prof. Dr. Raul Gonzalez Lima

### OceanoS

Núcleo de Apoio à Pesquisa Oceano Sustentável

Responsável: Belmiro Mendes de Castro Filho, IO/USP.

Vice-coordenador Científico: Celso Pupo Pesce, Poli/USP

Pesquisadores da Poli/USP: André Luis Condino Fajarra, Bruno Souza Carmo, Décio Crisol Donha, Eduardo Aoun Tannuri, Flávio Celso Trigo, Kazuo Nishimoto.

---

## Programa de Educação Continuada

### PECE

O Programa de Educação Continuada da Escola Politécnica da USP oferece cursos de extensão universitária em nível superior. O Programa foi criado em 1973, com o objetivo de difundir o conhecimento da Poli junto ao setor produtivo, já tendo formado mais de 30 mil profissionais. O programa oferece cursos presenciais e à distância, além de cursos e palestras.

Para acessar informações sobre os cursos, acesse o site:  
[www.pecepoli.com.br](http://www.pecepoli.com.br).

#### Contato

Tel.: (11) 2998-0000

E-mail: [atendimento@pecepoli.com.br](mailto:atendimento@pecepoli.com.br)

Horário de atendimento: Das 08h30 às 21h.

#### Quando procurar este serviço?

Graduados em nível superior com interesse em cursos de extensão universitária, como especialização, MBA e atualização.

#### Funcionários

Área financeira: Gilberto Fernandes da Silva, 2998-0010, [gilberto.silva@poli.usp.br](mailto:gilberto.silva@poli.usp.br)

Área Acadêmica: Ana Rita Clemente, 2998-0030, [ana@pecepoli.com.br](mailto:ana@pecepoli.com.br)

---

## Poli-Integra

O Poli-Integra é um Programa de Cursos de Extensão da Escola Politécnica da USP que oferece cursos de especialização e MBAs, aperfeiçoamento e atualização, com certificados USP.

Para ter informações sobre os Cursos, acesse o site:  
[www.poli-integra.poli.usp.br](http://www.poli-integra.poli.usp.br).

#### Contato

Telefone: (011) 3814-1988 e 3814-1988

E-mail: [secretaria@poli-integra.poli.usp.br](mailto:secretaria@poli-integra.poli.usp.br)

Horário de atendimento: Das 9h às 21h, de segunda a sexta.

#### Quando procurar este serviço?

Graduados em nível superior com interesse em cursos de especialização e MBAs, aperfeiçoamento e atualização. Além disso, o Poli-Integra também oferece Cursos Customizados de acordo com as necessidades de cada empresa.

---

## Fundações

### Fundação Centro Tecnológico de Hidráulica

A FCTH foi instituída em 1986, com o duplo objetivo de revigorar o Centro de Tecnologia de Hidráulica (CTH), e de fortalecer os trabalhos cooperativos que a Escola Politécnica e o Departamento de Águas e Energia Elétrica (DAEE), órgão do governo do Estado de São Paulo, realizavam desde 1957. A gestão do CTH cabe ao Departamento de Engenharia Hidráulica da Poli. Os trabalhos da FCTH se estendem também para centenas de empresas, públicas e privadas, e órgãos públicos, entre eles prefeituras municipais.

<http://www.fcth.br/>

### Fundação Vanzolini

A Fundação Vanzolini foi criada em 1967 por professores do Departamento de Engenharia de Produção da Escola Politécnica. É uma instituição privada, sem fins lucrativos, com o objetivo de promover o desenvolvimento e a disseminação de conhecimentos científicos e tecnológicos inerentes à Engenharia de Produção, à Administração Industrial e à Gestão de Operações e atividades correlatas. Uma das principais atividades da Fundação é a educação continuada, efetivada por meio da oferta de cursos de especialização (pós-graduação lato sensu e MBA), com carga horária mínima de 360 horas; cursos de capacitação, de média duração, e cursos de atualização, com carga horária entre 8 e 24 horas.

<http://vanzolini.org.br/>

### Fundação para o Desenvolvimento Tecnológico da Engenharia – FDTE

As instituições de ensino e pesquisa em engenharia e as empresas que necessitam de serviços especializados em áreas tecnológicas têm na FDTE um elo que as une de maneira produtiva, com ganhos para ambas e também para o País. Criada em 1972 por engenheiros formados pela Poli, a Fundação já foi responsável pela execução muitos projetos de engenharia, que contribuíram para que mais de 300 empresas tivessem resolvidos problemas ou introduzido inovações em seus produtos ou Os alunos podem obter bolsas de auxílio educacional e bolsa de iniciação tecnológica por meio da FDTE. Qualquer aluno pode se inscrever para a bolsa de auxílio educacional até 30 dias após início das aulas do 1º semestre de cada ano.

<http://fdte.org.br/>

---

## Associação dos Engenheiros Politécnicos - AEP

Fundada em 1935, a AEP é a entidade que representa a comunidade de engenheiros formados pela Escola Politécnica da USP. Os alunos podem obter bolsas de estudo e de iniciação científica. Também contam com serviços de empregabilidade, capacitação e negócios. A AEP mantém, ainda, projetos dedicados ao desenvolvimento dos alunos da Poli, tais como banco de talentos e o programa Mentoring, no qual o formando é adotado por um mentor que o ajuda no processo de graduação e iniciação no mercado de trabalho.

### Contato

Tel.: (11) 3091-5554, 3032-7719

E-mail: [aep@politecnicos.org.br](mailto:aep@politecnicos.org.br)

### Bolsas de Estudo

Nas atividades voltadas para os graduandos, a associação oferece um Programa de Bolsa de Estudos, que beneficia dezenas de alunos. O processo seletivo para a escolha dos bolsistas é realizado pelo Serviço de Assistência Social da USP, com base em critérios socioeconômicos.

### Bolsas de Iniciação Científica

Programa em parceria com o Serviço de Pesquisa Cultura e Extensão da Poli/USP, que busca contribuir com a formação cidadã do futuro engenheiro e incentivar a pesquisa científica e tecnológica, desenvolvendo e aplicando estas tecnologias com vistas ao bem-estar da sociedade.

### Bolsas de Desenvolvimento Social

Também em parceria com Serviço de Pesquisa Cultura e Extensão da Poli/USP, este programa visa o desenvolvimento acadêmico-científico dos alunos, na criação de mecanismos de incentivo às atividades de cunho social.

---

## Organizações estudantis

### Grêmio Politécnico

Organização Política Estudantil que representa política e academicamente todos os alunos da Escola Politécnica da USP - de graduação ou pós-graduação. O Grêmio Politécnico também gerencia uma xerox, um curso de idiomas e uma lanchonete, além de promover e elaborar palestras e debates sobre diversos temas e trazer cursos específicos que auxiliam na formação de um engenheiro. Além disso, é função do Grêmio ouvir as demandas políticas e acadêmicas dos politécnicos e dar a elas um tratamento propositivo.

Contato

E-mail: [secretaria@gremio.poli.usp.br](mailto:secretaria@gremio.poli.usp.br) / Telefone: (11) 3091-5777

Localização: Conjunto do Biênio, 1º andar.

### Associação Atlética Acadêmica Politécnica

Representante oficial do esporte universitário dentro da Escola Politécnica da USP, a Atlética tem como objetivo promover o esporte dentro da Poli/USP através de treinos, representar a faculdade em campeonatos externos e colaborar com o desenvolvimento do esporte universitário.

Contato

E-mail: [atletica@atletica.poli.usp.br](mailto:atletica@atletica.poli.usp.br) / Telefone: (11) 3091-5696

Localização: Conjunto Biênio, Poli/USP.

### iPoli – Escritório Politécnico Internacional

A iPoli é uma organização estudantil que tem como objetivo integrar os alunos estrangeiros na comunidade politécnica, facilitar o acesso dos alunos politécnicos às informações sobre internacionalização, incentivar a criação de uma rede de relacionamento internacional e promover a troca de experiências entre brasileiros e estrangeiros.

Contato

E-mail: [contato@ipoli.com.br](mailto:contato@ipoli.com.br)

Localização: A iPoli ainda não tem sede própria, mas suas reuniões ocorrem semanalmente no Prédio do Biênio.

---

## Organizações estudantis

### Centros Acadêmicos

O Centro Acadêmico (CA) é uma entidade que representa todos os estudantes de um curso. Ele deve manter com seus estudantes um canal direto e permanente de contato, realizando discussões, debates, reuniões, festas e calouradas da maneira mais democrática e aberta possível, para que todos possam participar. Dentre as funções básicas do CA está garantir o contato dos estudantes com os órgãos de representação geral, e também com a direção da universidade., além de discutir soluções para os problemas do curso, como falta de professores e mudanças curriculares.

Fonte: Site da União Nacional dos Estudantes (UNE). Link: <http://www.une.org.br/2012/11/saiba-como-formar-um-centro-academico-em-sua-universidade/>

### Centro Acadêmico da Engenharia de Produção (CAEP)

O objetivo do CAEP é melhorar a vida acadêmica do aluno do curso de Engenharia de Produção. O centro acadêmico desenvolve de festas a eventos acadêmicos, como a Semana de Engenharia de Produção (SEGEP), debates e palestras.

Contato

E-mail: [caep.poli.usp@gmail.com](mailto:caep.poli.usp@gmail.com) / Telefone: (11)3091-5591

Localização: Prédio do Biênio da Poli/USP.

### Centro Acadêmico Mecânica e Mecatrônica (CAM)

O CAM foi fundado em 1987 pelos alunos de Engenharia Mecânica e Mecatrônica da Escola Politécnica da USP.

Contato

E-mail: [presidente@cam.poli.usp.br](mailto:presidente@cam.poli.usp.br) ou [tesoureiro@cam.poli.usp.br](mailto:tesoureiro@cam.poli.usp.br)

Telefone: (11) 3091-5596

Localização: Prédio da Engenharia Mecânica, Poli/USP.

### Centro de Engenharia Naval (CEN)

O Centro de Engenharia Naval é uma associação estudantil que mantém um centro de vivência e tem como objetivo mediar a comunicação entre docentes, discentes, a administração do curso e do prédio, trazer discussões de política estudantil aos associados, intermediar questões com o Grêmio Politécnico, trazer eventos de extensão ao ensino e de integração social entre seus associados, além de manter o Grêmio de Vela.

Contato

E-mail: [cen.navalcrau@facebook.com](mailto:cen.navalcrau@facebook.com)

Av. Professor Mello Moraes, 2231 - Sala ET-10

---

## Organizações estudantis

### Centro Acadêmico Moraes Rego - CMR

O Centro Moraes Rêgo é uma instituição de integração entre alunos do curso de engenharia de materiais, metalurgia, minas e petróleo. Fundado em 29 de janeiro de 1944, teve seu nome escolhido em homenagem ao responsável pela introdução dos cursos de Engenharia de Minas e de Metalúrgica na Poli, Luiz Flores Moraes Rêgo. O CMR organiza semanas temáticas, workshops, festas de integração e festas temáticas.

Contato

E-mail: cmr.poli.usp@gmail.com / Telefone: (11) 3091-5245

Localização: Av. Prof. Mello Moraes, 2373. Prédio anexo ao PMI, Poli/USP.

### Centro de Engenharia Civil e Ambiental Professor Milton Vargas (CEC)

O CEC representa os alunos dos cursos de Engenharia Civil e Ambiental da Escola Politécnica da USP, e realiza diversos eventos, desde palestras de empresas e de professores para os alunos, passando por viagens técnicas e festas.

Contato

E-mail: cecpoliusp@gmail.com/ Telefone: (11) 3091-5455/5698

Localização: Av. Profº Almeida Prado, 83, travessa 2, Edifício da Engenharia Civil, Poli/USP.

### Centro Acadêmico de Engenharia Elétrica – CEE

O CEE representa todos os estudantes dos cursos de Engenharia Elétrica: Engenharia de Computação, Engenharia de Sistemas Eletrônicos, Engenharia de Energia e Automação e Engenharia de Telecomunicações.

Contato

E-mail: cee@cee.poli.usp.br / Telefone: (11) 3091-5451

Localização: Prédio da Engenharia Elétrica, Poli/USP.

### Associação de Engenharia Química - AEQ

A AEQ é o centro acadêmico dos alunos de Engenharia Química, e organiza a Semana de Engenharia Química da Escola Politécnica da USP, a SEQEP, que tem como objetivo integrar o estudante universitário com a profissão e o mercado de trabalho.

Contato

E-mail: aeq.usp@gmail.com / Telefone: (11) 3091-3746

Localização: Av. Prof. Lineu Prestes, 580, Bloco 19, Conjunto das Químicas, USP Campus da Capital.

---

## Organizações estudantis

### Poli Júnior

O objetivo da empresa júnior da Poli/USP é desenvolver os alunos participantes nas áreas técnica, empresarial e em competências interpessoais, por meio da realização de projetos com excelência. A empresa organiza eventos para o público politécnico, como uma Semana de Palestras e Oficinas (Semana de Cultura Empresarial), uma feira de recrutamento (Workshop Integrativo) e uma competição de empreendedorismo (Ser Empreendedor).

Contato

E-mail: diretoria@polijr.com.br / Telefone: (11) 3091-5797 ou 3091-5477

Localização: Prédio da Engenharia Mecânica, Poli/USP.

### Escritório Piloto

Laboratório interdisciplinar de projetos de Extensão Universitária com caráter socioambiental, o objetivo do Escritório Piloto é utilizar o conhecimento proporcionado pela Universidade para desenvolver projetos de cunho social e/ou ambiental, em conjunto com a sociedade de baixa renda, de maneira participativa, de forma a incrementar o desenvolvimento humano e econômico dessas comunidades.

Contato

E-mail: contato@escritoriopiloto.org ou ep@escritoriopiloto.org

Telefone: (11) 3091-5690

Localização: S-33 do prédio de Engenharia Civil, Poli/ USP.

### PoliGNU - Grupo de Estudos de Software Livre

Grupo de extensão universitária parceiro do Escritório Piloto, este projeto tem como objetivo promover a difusão, formação e desenvolvimento de tecnologia, software e cultura livres, especialmente no que se relaciona à engenharia. Atua também com atividades relacionadas à temática de Dados Governamentais Abertos (OpenDataGov). O PoliGNU organiza oficinas e cursos como BI, CAD, GIMP, LaTeX, Wikipedia, programação em C e Python.

Contato

E-mail: contato@polignu.org ou polignu@googlegroups.com/

Telefone: (11)3091-5690

Localização: S-33 do prédio de Engenharia Civil, Poli/USP.



---

## Organizações estudantis

### APÊ - estudos em mobilidade

O objetivo deste projeto de extensão é debater e promover a mobilidade urbana sustentável, promovendo debates, estudos e palestras sobre mobilidade urbana, além da prática de projeto por meio da elaboração de planos de mobilidade urbana junto aos municípios.

Contato

E-mail: apemobilidade@escritoriopiloto.org / Telefone: (11) 3091-5690

Localização: S-33 do prédio de Engenharia Civil, Poli/USP.

### Núcleo de Agroecologia e Tecnologias Sociais do Escritório Piloto

O objetivo deste projeto de extensão e estudos é desenvolver projetos de engenharia com assentamentos rurais agroecológicos conjuntamente com os assentados, proporcionando aprendizado prático e participativo das questões de infraestrutura, e trazendo conhecimentos em estudos e práticas de agroecologia para a academia. Os participantes desenvolvem o dimensionamento de sistemas de irrigação, estudos em agroecologia e permacultura, projetos de licenciamento ambiental e planos de manejo, compostagem de resíduos sólidos, projetos de reforma, entre outros.

Contato

E-mail: agroecologia\_ep@googlegroups.com / Telefone: (11) 9 8219-2159

Localização: S-33 do prédio de Engenharia Civil, Poli/USP.

### PoliGen - Grupo de Estudos de Gênero

Grupo de extensão universitária parceiro do Escritório Piloto, o PoliGen é um fórum permanente de discussão com o objetivo de avançar no caminho de reduzir as desigualdades de gênero, especialmente na áreas de exatas. O Grupo realiza palestras e bate-papos com convidadas e convidados de empresas e da academia, abordando questões carreira acadêmica para mulheres, entre outras. O PoliGen realiza um programa de Mentoring para calouras dos cursos de Engenharia, e pesquisa e publicação de estudos ligados à temática de gênero.

Contato

E-mail: poligen@polignu.org / Telefone: (11) 3091-5690

Localização: S-33 do prédio de Engenharia Civil, Poli/USP.

---

## Organizações estudantis

### Ramo Estudantil IEEE

O Ramo Estudantil IEEE (Institute of Electrical and Electronics Engineers) permite aos estudantes formarem de redes de contato global, com profissionais e estudantes, e participarem em eventos, concursos, projetos e atividades humanitárias patrocinadas pelo IEEE.

Contato:

E--Mail: ieeesulbrasil@ieee.org.br

Telefone: (11) 3091-5537

Localização: AN-31 do Prédio da Engenharia Elétrica, Poli/USP

### PET Mecânica

E-mail: petmecanica.poli@gmail.com

Tel.: (11) 3091-9653

Localização: Prédio da Mecânica, ao lado das oficinas.

O PET Mecânica desenvolve projetos ligados à pesquisa, ensino e extensão visando contribuir para uma formação diferenciada de seus integrantes e demais alunos, tanto profissional quanto cidadã. O grupo realiza visitas técnicas, projetos de pesquisa, cursos de softwares da indústria, visitas culturais a feiras e exposições e organização de eventos acadêmicos.

### PET Mecatrônica

E-mail: petmecatronica@gmail.com

Tel.: (11) 3091.9975

Localização: Prédio da Engenharia Mecânica, Sala MS-29.

O PET Mecatrônica iniciou suas atividades em 1992, com 4 estudantes de Engenharia Mecatrônica da Escola Politécnica da USP, sob a tutoria do Prof. Dr. Lucas Antonio Moscato. É atualmente formado por bolsistas e colaboradores do curso de Engenharia Mecatrônica sob a orientação do Prof. Dr. Diolino José dos Santos Filho, e desenvolvem diversas atividades, como a realização de palestras para alunos da Poli/USP, organização de visitas técnicas e culturais, estudo de idiomas e iniciação científica.



---

## Organizações estudantis

### Equipe Poli Racing de Fórmula - SAE

A Equipe tem como objetivo projetar, desenvolver e construir um carro de competição monoposto no estilo fórmula para representar a Escola Politécnica em uma competição que ocorre anualmente entre várias universidades de engenharia do Brasil. Todo o processo de desenvolvimento de um veículo protótipo de alto desempenho no estilo fórmula é feito pelos estudantes.

Contato

E-mail: contato@poliracing.com.br

Telefone: (11) 3091-9639

Localização: Prédio de Engenharia Mecânica. Referências no prédio: entre o Laboratório de Mecânica dos Flúidos e o Laboratório de Maquinas Térmicas.

### Keep Flying

A equipe de Aerodesign da Poli/USP projeta, constrói e testa uma aeronave cargueira radiocontrolada para a competição SAE Aerodesign, realizada todos os anos em São José dos Campos. A equipe é hoje a única representante da Escola nesta competição. O projeto permite ao aluno a vivenciar um projeto completo de engenharia em menos de um ano, desde a sua concepção até o protótipo finalizado, vivenciando problemas reais da profissão muitas vezes não explorados durante o curso regular devido à falta de tempo.

Contato

E-mail: capitao@polikf.com.br; comercial@polikf.com.br; polikf@gmail.com

Telefone: (11) 3091-5476

Av. Prof. Mello Moraes, 2231, Prédio da Engenharia Mecânica, Sala MT-06.

### Equipe Poli de Baja

O objetivo final da Equipe Poli de Baja é o bom desempenho nas competições organizadas pela SAE Brasil. A participação no projeto permite ao aluno aplicar os conhecimentos adquiridos no decorrer do curso e buscar especializações principalmente relacionadas à área automotiva. O recrutamento é realizado no início dos semestres. Ao ingressar na equipe, todo novo membro é acompanhado e recebe pequenos projetos para familiarizar-se com o software de CAD e com as técnicas de fabricação. Havendo interesse em assumir um subsistema, o novo membro passa a conviver com seu veterano, que direciona os estudos para possibilitar o novo projeto.

Contato

E-mail: equipepoli@gmail.com

Telefone: (11) 3091-1833

Localização: Prédio da Engenharia Mecânica, sala MS-36.

---

## Organizações estudantis

### Projeto Júpiter

Criada em 2014, a Equipe tem como objetivo projetar, construir e testar foguetes, unindo alunos de diversos cursos em uma situação real de Engenharia e com um tema multidisciplinar. Os protótipos participam de competições de foguetemodelismo universitário, tanto nacionais quanto internacionais (nível no qual a equipe da Poli foi uma das pioneiras do Brasil). O conhecimento adquirido é compartilhado através de artigos científicos, gerando literatura brasileira no tema Aeroespacial. O recrutamento ocorre todo início de semestre, e os ingressantes são apresentados a todas as áreas de trabalho e escolhem em qual pretendem atuar.

Contato:

E-mail: projetojupiter@gmail.com

Sala: TT-01, Prédio da Mecânica

---

## Programas de extensão

### Poli Recicla

O Poli Recicla é um Programa da Diretoria da Escola Politécnica (EP) que tem por missão incorporar a gestão sustentável dos resíduos gerados ao sistema de gestão da Escola, além de estimular a comunidade a participar deste processo. O foco é garantir o adequado descarte, a fim de reduzir a poluição e preservar o meio ambiente, de acordo com a legislação vigente. Nossa atuação abrange o gerenciamento de resíduos recicláveis, perigosos, bitucas de cigarro, inservíveis, construção civil e eletroeletrônicos. No entanto a efetivação desta gestão só é possível com a adequação dos setores às práticas exigidas, sendo indispensável a colaboração de todos no descarte adequado dos resíduos.

### Contato

**Gestora: Camila Eduardo Marinho**

Site: <http://www.poli.usp.br/pt/a-poli/comissoes/comissao-poli-usp-recicla/comissao.html>

Facebook: <https://www.facebook.com/polireciclausp/>

E-mail: [recicla.poli@usp.br](mailto:recicla.poli@usp.br)

Telefone: 3091-5517

Horário de atendimento: 8h às 17h

### Poli Cidadã

Poli Cidadã é um programa da Escola Politécnica da USP criado em 2004 que objetiva o estímulo dos alunos e professores para o desenvolvimento de atividades de caráter social a fim de estreitar a relação da Universidade com a sociedade.

### Contato

Site: <http://www.policidadada.poli.usp.br/>

E-mail: [secpolicidadada@usp.br](mailto:secpolicidadada@usp.br)

Telefone: (11) 3091-0615

Horário de atendimento: 8h às 12h e das 13h às 18h, na sala MC-04 do prédio da Engenharia Mecânica (em frente à Biblioteca).

---

## Feira Brasileira de Ciências e Engenharia FEBRACE

A FEBRACE - Feira Brasileira de Ciências e Engenharia é um movimento nacional de estímulo à cultura científica, à inovação e ao empreendedorismo na educação básica (fundamental, média e técnica). A FEBRACE tem como principais objetivos estimular novas vocações em Ciências e Engenharia e induzir práticas pedagógicas inovadoras nas escolas.

O estímulo a novas vocações é realizado por meio do desenvolvimento pelos estudantes de projetos criativos, inovadores e significativos para eles e para a sociedade. Práticas pedagógicas inovadoras proporcionam situações e orientações para que estudantes concebam e desenvolvam projetos investigativos.

A FEBRACE propicia também a aproximação entre escolas e universidades e a interação espontânea entre estudantes, professores, profissionais e cientistas, criando espaços de trocas de experiências, de novas oportunidades e de ampliação das fronteiras do conhecimento. Inserido no contexto de diversas ações de formação e disseminação voltadas à identificação, valorização e desenvolvimento de novos talentos, a FEBRACE anualmente realiza, desde 2003, um grande evento que reúne jovens talentos pré-universitários em Ciências e Engenharia na Universidade de São Paulo (USP).

Alguns links em que podem ser encontradas mais informações:

site FEBRACE <http://febrace.org.br>

canal do youtube com vídeos <http://www.youtube.com/user/FEBRACE>

canal com fotos: <http://www.flickr.com/photos/febrace/>

facebook <https://www.facebook.com/febrace/>

blog <http://criaeinova.wordpress.com/>

twitter <http://twitter.com/#!/febrace>

série inspiradores: <http://febrace.org.br/inspiradores>

Contatos:

Coordenadora Geral: Professora Roseli de Deus Lopes

[roseli@lsi.usp.br](mailto:roseli@lsi.usp.br)

3091 1721

Comunicação Social: Elena Saggio

[elena@lsi.usp.br](mailto:elena@lsi.usp.br)

3091 9146

---

## Endereços dos prédios da Poli/USP

### São Paulo

#### **Prédio da Administração da Escola Politécnica da USP**

Edifício Mário Covas Júnior  
Av. Prof. Luciano Gualberto, travessa 3, nº 380.  
CEP 05508-010 - São Paulo – SP

#### **Prédio de Engenharia Elétrica**

Av. Professor Luciano Gualberto, trav. 3, 158 - Cidade Universitária  
CEP: 05508-900 - São Paulo – SP

#### **Prédio do Biênio e Cirquinho**

Av. Prof. Almeida Prado, Travessa 2, nº 128 - Cidade Universitária.  
CEP: 05508-070 - São Paulo – SP

#### **Prédio da Engenharia de Produção**

Edifício J. O. Monteiro de Camargo  
Av. Prof. Almeida Prado, travessa 3, 128 - Cidade Universitária.  
CEP: 05508-070 - São Paulo – SP

#### **Prédio da Engenharia Civil**

Edifício Paula Souza  
Av. Prof. Almeida Prado, travessa 2, nº 83 - Cidade Universitária.  
São Paulo - SP. CEP: 05508-070

#### **Prédio da Engenharia Metalúrgica e de Materiais**

Edifício Prof. Dr. Tharcísio Damy de Souza Santos  
Av. Prof. Mello Moraes, 2463 – Cidade Universitária  
CEP: 05508-030 - São Paulo - SP

#### **Prédio da Engenharia de Minas**

Av. Prof. Mello Moraes, nº 2.373, Cidade Universitária.

---

## Endereços dos prédios da Poli/USP

### **Edifício da Engenharia Mecânica**

Neste edifício ficam os departamentos de Engenharia Mecânica, de Engenharia Mecatrônica e de Sistemas Mecânicos e de Engenharia Naval e Oceânica.  
Av. Prof. Prof. Mello Mores, nº 2231, Cidade Universitária.  
CEP: 05508-030 - São Paulo – SP

### **Prédio da Engenharia Química**

Av. Prof. Lineu Prestes, nº 580. Conjunto das Químicas, Bloco 18 - Cidade Universitária.  
CEP: 05508-00 - São Paulo – SP

### **Baixada Santista**

#### **Poli-Santos**

Endereço: Praça Cel. Narciso Andrade, s/nº  
(Av. Ana Costa com a Av. Rangel Pestana, ao lado da CET)  
Vila Matias – Santos/SP – CEP 11013-560  
Telefone portaria: (13) 3223-1176

### **Centro de Capacitação e Pesquisa em meio Ambiente - CEPEMA**

Rodovia Cônego Domenico Rangoni, Km 270 - Cubatão/SP  
Fone: (013) 3362-9350 ou 3362-9363

---

## Índice

APÉ, 108  
Assistência Técnica Acadêmica, 57  
Assistência Técnica Administrativa, 65  
Assistência Técnica de Pesquisa, Cultura e Extensão, 84  
Assistência Técnica Financeira, 76  
Associação dos Engenheiros Politécnicos (AEP), 103  
Atlética, 104  
Centros Acadêmicos, 105  
Cepema, 51  
Cursos de graduação, 1  
Cursos de pós-graduação, Lato Sensu, 5  
Cursos de pós-graduação, Stricto Sensu, 2  
Departamento de Engenharia de Computação e Sistemas Digitais (PCS), 14  
Departamento de Engenharia de Construção Civil (PCC), 17  
Departamento de Engenharia de Energia e Automação (PEA), 20  
Departamento de Engenharia de Estruturas e Geotécnica (PEF), 23  
Departamento de Engenharia de Metalurgia e Materiais (PMT), 26  
Departamento de Engenharia de Minas e de Petróleo (PMI), 28  
Departamento de Engenharia de Produção (PRO), 31  
Departamento de Engenharia de Sistemas Eletrônicos (PSI), 34  
Departamento de Engenharia de Telecomunicações e Controle (PTC), 36  
Departamento de Engenharia de Transportes (PTR), 38  
Departamento de Engenharia Hidráulica e Ambiental (PHA), 12  
Departamento de Engenharia Mecânica (PME), 40  
Departamento de Engenharia Mecatrônica e de Sistemas Mecânicos (PMR), 43  
Departamento de Engenharia Naval e Oceânica (PNV), 46  
Departamento de Engenharia Química (PQI), 48  
Departamentos, 11  
Diretoria, 55  
Divisão de Biblioteca, 95  
Endereço dos prédios da Poli/USP, 112  
Escritório Piloto, 107  
Fundações, 102  
Grêmio Politécnico, 104  
iPoli, 104  
Jornalismo e Assessoria de Imprensa, 88  
Keep Flying, 110  
Núcleo de Agroecologia, 108  
Núcleos de Apoio à Pesquisa - NAPs, 98  
Organograma da Escola Politécnica da USP, 52  
Ouvidoria, 56  
PET Mecânica, 109

---

## Índice

PET Mecatrônica, 109  
Poli Baja, 110  
Poli Cidadã, 111  
Poli Júnior, 107  
Poli Racing, 110  
Poli Recicla, 111  
Poli Santos, 50  
PoliGen, 108  
PoliGNU, 107  
Poli-Integra, 101  
Programa de Educação Continuada (PECE), 100  
Ramo Estudantil IEEE, 109  
Seção de Almoxarifado, 82  
Seção de Alunos do Ciclo Básico, 63  
Seção de Compras, 81  
Seção de Contratos e Convênios, 79  
Seção de Expedição de Diplomas, 64  
Seção de Manutenção Predial, 72  
Seção de Patrimônio, 83  
Seção de Tesouraria, 78  
Seção de Veículos, 71  
Seção de Vigilância, 73  
Serviço de Apoio Educacional, 58  
Serviço de Apoio Institucional, 91  
Serviço de Comunicação Social, 89  
Serviço de Contabilidade e Finanças, 77  
Serviço de Convênios e Parcerias, 87  
Serviço de Cultura e Extensão, 86  
Serviço de Estágios e Empregabilidade, 59  
Serviço de Expediente, 66  
Serviço de Gestão de Terceirizados, 75  
Serviço de Graduação, 61  
Serviço de Informática, 93  
Serviço de Manutenção e Obras, 70  
Serviço de Materiais, 80  
Serviço de Órgãos Colegiados e Concursos, 60  
Serviço de Pesquisa, 85  
Serviço de Pessoal, 68  
Serviço de Planejamento e Gestão, 90  
Serviço de Pós-graduação, 62  
Serviço de Publicações e Gráfica, 69  
Serviço de Relações Internacionais, 92

---

## **CAEC – Comissão Administrativa da Engenharia Civil**

CAEC - Comissão Administrativa da Engenharia Civil  
Presidente: Prof. Paulo de Mattos Pimenta (PEF)  
3091-5532/9766/9784, ppimenta@usp.br

Suplente: Prof. Roque Passos Piveli (PHA)  
3091-5582, rppiveli@usp.br

Secretária: Vanda Soeli Fernandes  
3091-5229/1958, soeli@usp.br

---

## Conheça a estrutura de auditórios da Escola Politécnica da USP

**A capacidade dos 15 auditórios disponíveis varia entre 100 e 300 pessoas**

**Auditório “Prof. Francisco Romeu Landi”, no prédio da Administração da Poli**  
Capacidade para 189 pessoas. Dispõe de palco com tela de projeção, ar condicionado, sonorização, projetor, transmissão via IPTV (quando solicitado). Possui área para recepção (hall de entrada e balcão para atendimento) e sala vip, além de corredor para servir coffee break. A copa é equipada com microondas, pia, torneira, fogão e freezer.  
Informações e reservas: consulte a página <http://www.poli.usp.br/pt/comunicacao/organizacao-de-eventos>  
Endereço: Av. Prof. Luciano Gualberto, travessa 3, nº 380, Cidade Universitária, São Paulo, SP.

**Sala de Videoconferência, no prédio da Administração da Poli**  
Capacidade 44 pessoas, transmissão em alta definição (videoconferência H323). Possui projetor, computador com Skype, lousa interativa, ar-condicionado e preparação acústica.  
Informações e reservas: consulte a página <http://www.poli.usp.br/pt/comunicacao/organizacao-de-eventos>  
Endereço: Av. Prof. Luciano Gualberto, travessa 3, nº 380, 1º andar - CEP 05508-010 - Cidade Universitária, São Paulo, SP.

**Auditório do Prédio da Engenharia Mecânica**  
Capacidade para 210 pessoas, com caixa de som e tomadas. Possui copa e pia. Contato para reservas e informações: Departamento de Engenharia Mecânica (PME), telefone 3091-5561.  
Endereço: Av. Prof. Prof. Mello Mores, nº 2.231, Cidade Universitária, São Paulo, SP.

**Auditório do Departamento de Engenharia Metalúrgica e de Materiais**  
Capacidade para 110 pessoas, possui projetor, ar-condicionado, microfones, caixa de som. Contato para reservas e informações: Departamento de Engenharia Metalúrgica e de Materiais, telefone 3091-6472. Solicitar autorização para [mbiasoli@usp.br](mailto:mbiasoli@usp.br).  
Endereço: Av. Prof. Mello Moraes, 2463 – Cidade Universitária, São Paulo, SP.



---

### **Auditório do Prédio da Engenharia de Minas**

Capacidade para 144 pessoas. Não possui equipamentos (apenas tomadas), nem copa. Contato para reservas e informações: Márcio Ponzetta Kuwatomi, telefone 3091-5322, e-mail marcioponzetta@usp.br. Endereço: Av. Prof. Mello Moraes, nº 2.373, Cidade Universitária, São Paulo, SP.

### **Prédio da Engenharia Civil**

Sala S-28: auditório com capacidade para 168 pessoas.  
Sala S-30: não possui mobiliário, são 471m<sup>2</sup> de espaço aberto.  
Contato para reservas e informações: CAEC-Roget 3091-9744 ou 3091-5433, e-mail neselisa@usp.br  
Endereço: Av. Prof. Almeida Prado, travessa 2, nº 83, Cidade Universitária, São Paulo, SP.

### **Auditório do Prédio da Engenharia Elétrica**

Capacidade para 175 pessoas. Não possui equipamentos, somente microfones e tomadas. Possui copa com dois microondas, geladeira e pia. Contato para reservas e informações: COD Elétrica, 3091-5250 ou 3091-5556, cod.eletrica@poli.usp.br.  
Endereço: Av. Prof. Luciano Gualberto, travessa 3, nº 158, Cidade Universitária, São Paulo, SP.

### **Auditório do Prédio da Engenharia Química**

Capacidade para 120 pessoas. Não tem equipamentos (somente tomadas), nem copa. Contato para reservas e informações: Elisete, telefone 3091-2236, e-mail melisete@usp.br.  
Endereço: Av. Prof. Lineu Prestes, nº 580 – Conjunto das Químicas, Bloco 18, térreo, Cidade Universitária, São Paulo, SP.

### **Auditório do Prédio da Engenharia de Produção**

Capacidade para 100 pessoas. Tem equipamentos (telão e computador), sem microfones. Não possui copa.  
Contato para reservas e informações: Departamento de Engenharia de Produção (com Olívia), telefone 3091-5450, e-mail marolivi@usp.br.  
Endereço: Av. Almeida Prado, travessa 2, nº 128, Cidade Universitária, São Paulo, SP.

---

### **Auditórios do Biênio: Anfiteatros Amarelo e Vermelho**

Capacidade para 290 pessoas cada. Não tem equipamentos, não possui copa. Possuem carteiras escolares comuns, tela de projeção e lousa para giz.

Contato para reservas e informações:  
Seção de alunos do Ciclo Básico (Anderson, Amélia ou Rodrigo), telefone 3091-5398, ou e-mail bienio@poli.usp.br.  
Endereço: Av. Prof. Almeida Prado, travessa 2, nº 128, Cidade Universitária, São Paulo, SP.

### **Anfiteatros do Cirquinho (salas de aula)**

6 salas de 96 lugares, em formato de anfiteatro, cada uma com sala de apoio.  
Todas possuem lousa para giz.  
Contato para reserva: Seção de alunos do Ciclo Básico (Anderson, Amélia ou Rodrigo), telefone 3091-5398 ou e-mail bienio@poli.usp.br.  
Endereço: Av. Prof. Almeida Prado, travessa 2, nº 128, Cidade Universitária, São Paulo, SP.  
Qualquer alteração necessária neste texto pode ser solicitada pelo e-mail eventos@poli.usp.br.

# Patrocínio

# FDTTE

FUNDAÇÃO PARA O DESENVOLVIMENTO  
TECNOLÓGICO DA ENGENHARIA



## POLI · INTEGRA

FDTTE



**PECE** Programa de  
Educação Continuada

Escola Politécnica da USP

Escola Politécnica da USP  
Av. Prof. Luciano Gualberto, travessa 3, nº 380.  
CEP 05508-010 - São Paulo - SP