

Escola Politécnica
USP

Guia Poli

serviços e atividades

Universidade de São Paulo
Escola Politécnica

Guia Poli

serviços e atividades

São Paulo
2014

Expediente

Universidade de São Paulo

Reitor: Marco Antonio Zago

Vice-reitor: Vahan Agopyan

Escola Politécnica da USP

Diretor: José Roberto Castilho Piqueira

Vice-diretora: Liedi Légi Bariani Bernucci

Equipe de produção

Redação e revisão: Amanda Rabelo Santos Luiz

Projeto gráfico: Rosana Simone Vieira da Silva

Diagramação: Amanda Rabelo Santos Luiz

Desenvolvimento de projeto

Amanda Rabelo Santos Luiz, Cleusa Cruz, Edvaldo Oliveira, Priscila de Carvalho, Regina Célia do Nascimento, Regina Elena Pereira, Robson Duarte da Silva, Rosana Simone Vieira da Silva, Rosângela Cardoso Tavares e Rosany Costa Perez

Facilitadora: Maria Cristina Olaió Villela

Apresentação da Escola Politécnica da USP

Graduei-me Engenheiro Eletricista na EPUSP em 1974. Como todos os Politécnicos “sofri” com aulas teóricas e de laboratório, projetos, provas (as substitutivas, então!), as muitas frustrações com notas “injustas”, as noites em claro e com a impossibilidade temporal de estudar “tudo” que nos era exigido.

Em minha vida profissional paulatinamente passei a reconhecer tanto a solidez da formação técnica, matemática e científica que obtive, quanto a capacidade adquirida em definir prioridades e disciplinadamente estudar novos assuntos, técnicos ou não. Isto tem permitido ao longo de quarenta anos que eu acompanhe a evolução da Engenharia e desenvolva novos conhecimentos e habilidades – com a certeza de poder continuar aprendendo sempre.

Na Poli pude aprender e amadurecer no convívio com os Professores, com meus colegas, com os funcionários que preparavam as aulas nos laboratórios, com aqueles das Bibliotecas - que uso até hoje, da Seção de Alunos e das demais áreas técnicas e administrativas. A atuação harmônica de todos estes fazem da Escola Politécnica um centro de excelência em ensino e pesquisa.

A convivência dentro e fora das salas de aula com os colegas foi fator importante para aprender as matérias ministradas e desenvolver a capacidade de trabalhar em equipe e entender e conviver com opiniões diferentes, o que foi fundamental para atuar na gestão de pessoas e negócios. Para minha alegria até hoje tenho amizades com Professores, funcionários e colegas que foram forjadas na Poli.

José Luiz Pereira da Costa Dias é Engenheiro Eletrotécnico pela Escola Politécnica da USP (1974), pós-graduado em Administração de Empresas pela Fundação Getúlio Vargas, 1978. Foi bolsista no Reino Unido da Confederação da Indústria Britânica. Atuou no projeto e aplicação de motores elétricos na General Electric e na ASEA (atual ABB), posteriormente exercendo diversas funções na Philips, a última delas a de Vice-Presidente para a América Latina; atualmente é consultor independente. É autor de livro e diversos artigos e membro da Newcomen Society de Londres, que se dedica ao estudo da história da ciência e da tecnologia.

Sumário

Nome do setor e página

Ensino

Cursos de graduação, 1

Cursos de pós-graduação Stricto Sensu, 2

Cursos de pós-graduação Latu Sensu, 5

Departamentos

Departamentos, 11

Departamento de Engenharia Hidráulica e Ambiental (PHA), 12

Departamento de Engenharia de Computação e Sistemas Digitais (PCS), 14

Departamento de Engenharia de Construção Civil (PCC), 17

Departamento de Engenharia de Energia e Automação (PEA), 20

Departamento de Engenharia de Estruturas e Geotécnica (PEF), 23

Departamento de Engenharia de Metalurgia e Materiais (PMT), 26

Departamento de Engenharia de Minas e de Petróleo (PMI), 28

Departamento de Engenharia de Produção (PRO), 31

Departamento de Engenharia de Sistemas Eletrônicos (PSI), 34

Departamento de Engenharia de Telecomunicações e Controle (PTC), 36

Departamento de Engenharia de Transportes (PTR), 38

Departamento de Engenharia Mecânica (PME), 40

Departamento de Engenharia Mecatrônica e de Sistemas Mecânicos (PMR), 43

Departamento de Engenharia Naval e Oceânica (PNV), 46

Departamento de Engenharia Química (PQI), 48

Poli Santos, 50

Cepema, 51

Administração

Organograma da Escola Politécnica da USP, 53

Diretoria, 55

Ouvidoria, 56

Assistência Técnica Acadêmica, 57

Serviço de Apoio Educacional, 58

Serviço de Estágios e Empregabilidade, 59

Serviço de Órgãos Colegiados e Concursos, 60

Serviço de Graduação, 61

Serviço de Pós-graduação, 62

Seção de Alunos do Ciclo Básico, 63

Seção de Expedição de Diplomas, 64

Assistência Técnica Administrativa, 65

Sumário

Administração (continuação)

Serviço de Expediente, 66

Serviço de Pessoal, 68

Serviço de Publicações e Gráfica, 69

Serviço de Manutenção e Obras, 70

Seção de Veículos, 71

Seção de Manutenção Predial, 72

Seção de Vigilância, 73

Serviço de Gestão de Terceirizados, 75

Assistência Técnica Financeira, 76

Serviço de Contabilidade e Finanças, 77

Seção de Tesouraria, 78

Seção de Contratos e Convênios, 79

Serviço de Materiais, 80

Seção de Compras, 81

Seção de Almoxarifado, 82

Seção de Patrimônio, 83

Assistência Técnica de Pesquisa, Cultura e Extensão, 84

Serviço de Pesquisa, 85

Serviço de Cultura e Extensão, 86

Serviço de Convênios e Parcerias, 87

Jornalismo e Assessoria de Imprensa, 88

Serviço de Comunicação Social, 89

Serviço de Planejamento e Gestão, 90

Serviço de Apoio Institucional, 91

Serviço de Relações Internacionais, 92

Serviço de Informática, 93

Divisão de Biblioteca, 95

Organizações ligadas à Escola Politécnica da USP

Núcleos de Apoio à Pesquisa - NAPs, 98

Programa de Educação Continuada (PECE), 100

Poli-Integra, 101

Fundações, 102

Associação dos Engenheiros Politécnicos (AEP), 103

Continua

Sumário

Organizações estudantis

Grêmio, Atlética, iPoli, 104

Centros Acadêmicos, 105

Poli Júnior, Escritório Piloto, PoliGNU, 107

APÉ, Núcleo de Agroecologia e PoliGen, 108

Ramo Estudantil IEEE, PET Mecânica e PET Mecatrônica, 109

Poli Racing, Keep Flying, Poli Baja, 110

Programas de extensão

Poli Recicla, Poli Cidadã, 111

Endereço dos prédios da Poli/USP, 112

Índice, 114

Como utilizar o Guia?

O Guia Poli foi desenvolvido com o objetivo de facilitar a troca de informações sobre a Escola Politécnica da USP como um todo. Nele você encontrará um resumo de todas as atividades da Poli/USP, divididas em categorias e em padrões que visam facilitar a busca e o cruzamento das informações procuradas.

Na primeira parte, **Ensino**, você verá todos os cursos de graduação e pós-graduação da Escola. Na subdivisão **Administração**, estarão todos os setores administrativos da Escola Politécnica na ordem em que aparecem no organograma, respeitando a ordem de seções subordinadas. Nesta parte estão descritos todos os setores administrativos e acadêmicos.

Em **Departamentos** estão informações sobre o CEPEMA e a Poli-Santos, estruturas de ensino e pesquisa que ficam fora de São Paulo, bem como dos 15 departamentos da Escola Politécnica da USP.

Uma unidade de ensino, pesquisa e extensão como a Poli/USP tem parceiros que auxiliam no desenvolvimento de suas atividades. Em **Organizações ligadas à Escola Politécnica da USP** você encontra informações sobre essas instituições.

As iniciativas de estudantes da Escola estão descritas em **Organizações Estudantis**, e outros projetos estão em **Programas de Extensão**.

Essas atividades foram diagramadas visando o rápido acesso às informações procuradas, como um dicionário. Esperamos que o Guia seja de grande ajuda a todos aqueles que o utilizarem.

A equipe G3-Comunicação Eficiente

Cursos de Graduação

(de acordo com manual do vestibular 2014)

Curso	Vagas
Engenharia Ambiental e Engenharia Civil	180 vagas
Engenharia Elétrica Ênfases: Automação e Controle, Computação, Energia e Automação Elétricas, Eletrônica e Sistemas, Telecomunicações	175 vagas
Engenharia de Computação (quadrimestral)	35 vagas
Engenharia de Computação – USP Leste Ênfase Sistemas Corporativos	50 vagas
Engenharia Mecânica	70 vagas
Engenharia Naval	40 vagas
Engenharia Mecatrônica	60 vagas
Engenharia Química (quadrimestral)	60 vagas
Engenharia de Materiais	20 vagas
Engenharia Metalúrgica	20 vagas
Engenharia de Minas	40 vagas
Engenharia de Petróleo – Santos	50 vagas
Engenharia de Produção	70 vagas

Todos os cursos de graduação da Escola Politécnica da USP tem a duração mínima de 10 semestres ou 5 anos, e são de período integral.

Cursos de Pós-graduação da Poli/USP

Stricto Sensu

As pós-graduações stricto sensu compreendem programas de **mestrado e doutorado** abertos a candidatos diplomados em cursos superiores de graduação e que atendam às exigências das instituições de ensino e ao edital de seleção dos alunos (art. 44, III, Lei nº 9.394/1996).
Fonte: MEC.

A Escola Politécnica possui um setor técnico administrativo que cuida dos assuntos relativos à Pós-graduação, o Serviço de Pós-graduação. Informações sobre o setor e contato estão na página 28 deste Guia. Há também a Comissão de Pós-Graduação (CPG) da Escola Politécnica, o órgão responsável pela gestão dos Programas de Pós-Graduação no âmbito da Unidade. Entre as suas principais funções estão traçar as diretrizes e zelar pela execução dos programas da área, coordenando as atividades didáticas e científicas das disciplinas. Cuida também do encaminhamento dos Regulamentos dos Programas e de outras questões de natureza normativa para a Pró-Reitoria de Pós-Graduação. A CPG é composta pelos coordenadores dos Programas de pós-graduação da Escola Politécnica e pelos representantes discentes, além do Presidente da CPG, que representa a Escola Politécnica junto ao Conselho de Pós-Graduação, na respectiva Pró-Reitoria.

Presidente e Suplente da Comissão de Pós-Graduação de 22.02.2014 a 21.02.2016

Fernando José Barbin Laurindo, fjblau@usp.br
Cláudio Barbieri da Cunha, cbcunha@usp.br

Programa de Pós-graduação em Engenharia Civil

Contatos: 11 3091-5529/5680 ou pelo e-mail deiwan@usp.br
Site: <http://ppgec.poli.usp.br/>
Coordenação: Prof. Dr. Marcos Massao Futai, futai@usp.br
Áreas: Engenharia de Construção Civil e Urbana; Engenharia de Estruturas; Engenharia Geotécnica; Engenharia Hidráulica Sanitária.

Programa de Pós-graduação em Engenharia Elétrica

Contato: 11 3091-5733
Site: <http://www.ppgee.poli.usp.br/contact>
Coordenação: Prof. Dra. Anna Helena Reali Costa, anna.reali@usp.br
Áreas: Engenharia de Sistemas; Microeletrônica; Engenharia de Computação; Sistemas Eletrônicos; Sistemas de Potência; Engenharia Biomédica.

Cursos de Pós-graduação da Poli/USP

Stricto Sensu

Programa de Pós-Graduação em Engenharia Química

Contato: pos.pqi.poli@usp.br e (11) 3091-2280 e (11) 3091-2238
Site: <http://sites.poli.usp.br/pqi/pos/>
Coordenação: Prof. Dr. Galo Antonio Carrillo Le Roux, galoroux@usp.br
Áreas: Engenharia de Sistemas em Processos; Eletroquímica e Corrosão; Gestão e Tecnologia Ambientais; Separações Térmicas e Mecânicas; Engenharia de Bioprocessos; Engenharia de Alimentos.

Programa de Pós-Graduação em Engenharia de Sistemas Logísticos

Contato: sislog@usp.br e tel: (11) 3091-5363, ramal 452
Site: <http://sites.poli.usp.br/org/sistemas.logisticos/>
Coordenação: Hugo Tsugunobu Yoshida Yoshizaki, hugo@usp.br
Áreas: Modelagem, Projeto e Análise de Sistemas Logísticos Sustentáveis; Planejamento, Gestão e Operação de Sistemas Logísticos Sustentáveis

Programa de Pós-Graduação em Engenharia de Transportes

Contato: (11) 3091 5202 / 5297 ou p.santana@usp.br
Site: <http://sites.poli.usp.br/ptr/ptr/posgraduacao.asp>
Coordenação: Prof. Dr. Cláudio Barbieri da Cunha, cbcunha@usp.br
Áreas: Planejamento e Operação de Transportes; Infraestrutura de Transportes; Aquisição, Tratamento e Uso de Informações Espaciais.

Programa de Pós-Graduação em Engenharia de Produção

Contato: (11) 3091-5363/5445 - ramal 452
Site: <http://ppgep.poli.usp.br/contact>
Coordenação: Prof. Dra. Linda Lee Ho, lindalee@usp.br
Áreas: Economia da Produção e Engenharia Financeira, Gestão de Operações e Logística, Gestão da Tecnologia da Informação Qualidade e Engenharia do Produto, Trabalho, Tecnologia e Organização

Programa de Pós-Graduação em Engenharia Mecânica

Contato: (11)3091-5320/9055 ou ppgem@usp.br
Site: <http://ppgem.poli.usp.br/>
Coordenação: Raúl González Lima, lima.raul@gmail.com
Áreas: Engenharia Mecânica de Energia e Fluidos, Engenharia Mecânica de projeto e Fabricação; Engenharia de Controle e Automação Mecânica.

Cursos de Pós-graduação da Poli/USP

Stricto Sensu

Programa de Pós-Graduação em Engenharia Metalúrgica e de Materiais

Contato: (11) 3091-5235 e pos-graduacao.pmt@poli.usp.br

Site: <http://www.pmt.usp.br/Pesquisa/index.htm>

Coordenação: André Paulo Tschiptschin, antschip@usp.br

Áreas: Materiais Metálicos, Materiais Poliméricos, Materiais Cerâmicos e Extração e Processamento.

Programa de Pós-Graduação em Engenharia de Minas e Petróleo

Contato: Tel: (11) 3091-5435 ou pmi@poli.usp.br

Site: http://sites.poli.usp.br/pmi/pmi/stricto_sensu.html

Coordenação: Prof. Dr. Henrique Kahn, henrkahn@usp.br

Áreas: Caracterização Tecnológica de Minérios e Matérias Primas Mineraias; Lavra de Minas; Tratamento de Minérios; Meio Ambiente e Sustentabilidade nas Indústrias Extrativas.

Programa de Pós-Graduação em Engenharia Naval e Oceânica

Contato: lcamilo@usp.br e 11 3091-5340

Site: <http://www.pnv.poli.usp.br/posGraduacao.php>

Coordenação: Prof. Dr. Marcelo Ramos Martins, mrmartin@usp.br

Áreas: Estruturas Oceânicas e Integridade Estrutural; Hidrodinâmica, Dinâmica e Controle de Sistemas Oceânicos; Projeto de Navios e Sistemas Oceânicos; Transportes Marítimo e Fluvial, Planejamento Portuário e Logística

Programa de Mestrado Profissional em Inovação na Construção Civil

Contato: (11)3091-5234, construinova@poli.usp.br secretária Eliany Funari, eliany.funary@usp.br

Site: <http://prpg.usp.br/ConstruINOVA>

Coordenação: Prof. Dr. Claudio Tavares de Alencar, claudio.alencar@poli.usp.br

Áreas: Inovação na Construção com foco em Desempenho, Tecnologia e Sustentabilidade; Energia, Água e Comunicação – Análise Experimental e por Simulação Computacional; Modelos de Gestão de Empreendimentos e Projetos Complexos.

Programa de Pós-Graduação em Engenharia Automotiva

Mestrado Profissional em Engenharia Automotiva

Contato: Telefone: (11) 3817-5488

Site: www.automotiva-poliusp.org.br

Coordenação: Prof. Dr. Ronaldo de Breyne Salvagni, salvagni@usp.br

Áreas: Dinâmica do Veículo, Sistemas Veiculares, Projeto Integrado e Manufatura Automotiva.

Cursos de Pós-graduação da Poli/USP

Lato Sensu

As pós-graduações lato sensu compreendem **programas de especialização** e incluem os cursos designados como Master Business (MBA). Com duração mínima de 360 horas e ao final do curso o aluno obterá certificado e não diploma, ademais são abertos a candidatos diplomados em cursos superiores e que atendam às exigências das instituições de ensino (art. 44, III, Lei nº 9.394/1996).

Fonte: MEC.

Programa de Educação Continuada - PECE (Pág.100)

Contato: atendimento@pecepoli.com.br e (11) 2998-0000

Cursos presenciais

MBA USP

- Tecnologia de Software

Coordenação: Profa. Dra. Selma Shin Shimizu Melnikoff

- Tecnologia da Informação

Coordenação: Prof. Dr. Jorge Luis Risco Becerra

- Automação Industrial

Coordenação: Prof. Dr. Cícero Couto de Moraes

- Engenharia e Gestão de Manufatura e Manutenção

Coordenação: Prof. Dr. Gilberto Francisco Martha de Souza e Prof. Dr. Adherbal Caminada Netto

- Gestão e Engenharia da Qualidade

Coordenação: Prof. Dr. Adherbal Caminada Netto

- Gestão e Engenharia de Produtos e Serviços

Coordenação: Prof. Dr. Paulo Carlos Kaminski

- Gestão e Tecnologias Ambientais

Coordenação: Prof. Dr. Gil Anderi da Silva

- Visão Integrada de Sistemas Sobre Trilhos Urbanos

Coordenação: Prof. Dr. Maurício Barbosa de Camargo Salles

Especialização

- Direito e Tecnologia da Informação

Coordenação: Prof. Dr. Edson S. Gomi

- Tecnologia Metroferroviária

Coordenação: Prof. Dr. João Batista Camargo Junior e Prof. Dr. Ivan Eduardo Chabu

Cursos de Pós-graduação da Poli/USP

Lato Sensu

Programa de Educação Continuada - PECE (Pág.100)

Contato: atendimento@pecepoli.com.br e (11) 2998-0000

Cursos presenciais

Especialização (continuação)

- Energias Renováveis, Geração Distribuída e Eficiência Energética

Coordenação: Prof. Dr. José Roberto Simões Moreira

- Engenharia de Segurança do Trabalho

Coordenação: Prof. Sérgio Médici de Eston

- Engenharia de Soldagem

Coordenação: Prof. Dr. Sérgio Duarte Brandi

- Gestão de Projetos de Sistemas Estruturais – Edificações

Coordenação: Prof. Dr. Túlio Nogueira Bittencourt

- Planejamento e Gestão de Cidades

Coordenação: Prof. Dr. Miguel Luiz Bucalem

- Tecnologia da Informação Bancária

Coordenação: Prof. Dr. Edson Spina e Prof. Dr. Marco Túlio Carvalho de Andrade

- Engenharia Automotiva

Coordenação: Prof. Dr. Paulo Carlso Kaminski

Atualização

- Configuração Básica de Sistemas para Internet

Coordenação: Prof. Dr. Wagner Luiz Zucchi

- Configuração Básica de Switches e Roteadores

Coordenação: Prof. Dr. Wagner Luiz Zucchi

- Ensaio de Laboratórios em Mecânica dos Solos

Coordenação: Prof. Dr. José Jorge Nader

- Geotecnia Ambiental

Coordenação: Prof. Dr. José Jorge Nader

- Percolação e Adensamento

Coordenação: Prof. Dr. José Jorge Nader

- Telefonia IP - Conceitos, Tecnologia e Protocolos

Coordenação: Prof. Dr. Wagner Luiz Zucchi

- Projeto de Data Centers na Era da Sustentabilidade

Coordenação: Prof. Dr. Wagner Luiz Zucchi

Cursos de Pós-graduação da Poli/USP

Lato Sensu

Programa de Educação Continuada - PECE (Pág.100)

Contato: atendimento@pecepoli.com.br e (11) 2998-0000

Difusão

Planejamento e Gestão de Megacidades: uma síntese

Coordenação: Prof. Dr. Miguel Luiz Bucalem

Cursos à distância

MBA

- Gestão e Tecnologias Ambientais - MBA-USP – EAD

Coordenação: Prof. Dr. Gil Anderi da Silva

Especialização

- Engenharia de Segurança do Trabalho – EAD

Coordenação: Prof. Dr. Sérgio Médici de Eston

Laboratório de Arquitetura de Redes de Computadores - LARC

Contato: 3091-2996 / 3091-2964 ou especializacao@larc.usp.br

MBA

- Gestão da Inovação em TI: Estratégias de Negócios para o Desenvolvimento Econômico e Sócio-Ambiental

Coordenação: LARC

- Inovação Tecnológica em Comunicação e Redes

Coordenação: Prof. Dr. Wilson Vicente Ruggiero

Cursos de Pós-graduação da Poli/USP

Lato Sensu

Laboratório de Sustentabilidade de Escola Politécnica da USP - LaSSu

Contato: mba-lassu@usp.br

Coordenação: Prof. Dr. Tereza Cristina Melo de Brito Carvalho

MBA

Trilha 1: Visão sobre Sustentabilidade

Trilha 2: Governança Corporativa

Trilha 3: Inovação em Tecnologias Digitais

Poli-Integra (Pág. 101)

Contato: (11) 3814-1988 ou (11) 3814-5909, ou pelo site <http://poli-integra.poli.usp.br/>

Programa desenvolvido a partir de um convênio entre a Universidade de São Paulo e a Fundação para o Desenvolvimento Tecnológico da Engenharia (FDTE), nas seguintes áreas:

- Real Estate - Economia Setorial e Mercados – MBA-USP

Coordenação: Prof. Dr. João da Rocha Lima Júnior

- Gerenciamento de Facilidades – MBA-USP

Coordenação: Prof. Dr. Moacyr Eduardo Alves da Graça

- Tecnologia e Gestão na Produção de Edifícios – Especialização

Coordenação: Profa. Dra. Mercia Maria Semensato Bottura de Barros

- Gestão de Projetos na Construção – Especialização

Coordenação: Prof. Dr. Silvio Burrattino Melhado

Centro de Engenharia Automotiva

Contato: (11) 3817-5488 ou <http://www.automotiva-poliusp.org.br/contato/>

- Especialização em Engenharia Automotiva.

Cursos de Pós-graduação da Poli/USP

Lato Sensu

Fundação Vanzolini (pág.102)

Contato: Tel.: 0800 770 06 08 (Estado de São Paulo) ou (11) 3145-3717 (outras localidades) - atendimento@vanzolini.org.br

Cursos de Pós-graduação

- Administração Industrial – CEAI®

Coordenação: Prof. Dr. João Amato Neto

- Ergonomia de Sistemas de Produção

Coordenação: Prof. Dr. Laerte Idal Sznelwar

- Gestão de Projetos

Coordenação: Profa. Dra. Marly Monteiro de Carvalho

- Gestão de Processos e Serviços

Coordenação: Prof. Dr. Clovis Armando Alvarenga Netto

- Gestão de Projetos em TI

Coordenação: Prof. Dr. Marcelo Schneck de Paula Pessôa

- Gestão Industrial

Coordenação: Prof. Dr. Miguel Cezar Santoro

- Logística Empresarial

Coordenação: Prof. Dr. Hugo Tsugunobu Yoshida Yoshizaki

- Qualidade e Produtividade

Coordenação: Prof. Dr. Antonio Rafael Namur Muscat

Cursos de MBA

- MBA Executivo Gestão de Operações Produtos e Serviços

Coordenação: Prof. Dr. Mauro de Mesquita Spinola

- MBA Gestão da Inteligência Competitiva

Coordenação: Prof. Dr. Fernando José Barbin Laurindo

Essas informações no site da Poli:

<http://www3.poli.usp.br/pt/ensino/pos-graduacao/programas>.

<http://www3.poli.usp.br/pt/cultura-e-extensao/cursos-de-mba-especializacao-aperfeicoamento-atualizacao-e-difusao.html>

Departamentos

O Departamento é a menor fração da estrutura universitária e é o órgão responsável pela elaboração e desenvolvimento dos programas de Ensino, Pesquisa e Extensão Universitária.

A direção do Departamento é exercida por um chefe eleito entre os membros do Conselho de Departamento, que é constituído pelos professores titulares, representantes das demais categorias docentes e representantes discentes.

A Escola possui 15 Departamentos:

Departamento de Engenharia Hidráulica e Ambiental - PHA - pág.12
Departamento de Engenharia de Computação e Sistemas Digitais - PCS - pág.14
Departamento de Engenharia de Construção Civil - PCC - pág.17
Departamento de Engenharia de Energia e Automação - PEA - pág.20
Departamento de Engenharia de Estruturas e Geotécnica - PEF - pág.23
Departamento de Engenharia de Metalurgia e Materiais - PMT - pág.26
Departamento de Engenharia de Minas e de Petróleo - PMI - pág.29
Departamento de Engenharia de Produção - PRO - pág.31
Departamento de Engenharia de Sistemas Eletrônicos - PSI - pág.34
Departamento de Engenharia de Telecomunicações e Controle - PTC - pág.36
Departamento de Engenharia de Transportes - PTR - pág.38
Departamento de Engenharia Mecânica - PME - pág.40
Departamento de Engenharia Mecatrônica e de Sistemas Mecânicos - PMR - pág.43
Departamento de Engenharia Naval e Oceânica - PNV - pág.46
Departamento de Engenharia Química - PQI - pág.48
Poli Santos - pág.50
Centro de Capacitação e Pesquisa em Meio Ambiente - CEPEMA - pág.51

Os sites dos departamentos estão disponíveis no link:
<http://www3.poli.usp.br/pt/a-poli/departamentos.html>

Departamento de Engenharia Hidráulica e Ambiental

PHA

Chefia do departamento

Chefe: Prof. Roque de Passos Piveli - rppiveli@usp.br

Suplente: Prof. Mário Thadeu Leme de Barros - mario.barros@poli.usp.br

Período da atual gestão: 01/07/14 a 01/07/16

Secretário

Odorico Francisco Borges

ofborges@usp.br

Endereço

Prédio da Engenharia Civil - Edifício Paula Souza

Av. Prof. Almeida Prado, travessa 2, nº 83 - Cidade Universitária .

CEP: 05508-010 - São Paulo - SP

Telefone: (011) 3091-5396/5423

Laboratórios didáticos

Laboratório de Saneamento - LabSan

Laboratório de Hidráulica - CTH

Laboratório de Sistemas de Suporte de Decisão - LabSid

Centro Internacional de Referência em Reuso de Água – CIRRA

Grupos de pesquisa

Laboratório de Saneamento - LabSan

Laboratório de Hidráulica - CTH

Laboratório de Sistemas de Suporte de Decisão - LabSid

Centro Internacional de Referência em Reuso de Água - CIRRA

Departamento de Engenharia Hidráulica e Ambiental

PHA

Corpo docente

Lista de contato com nome, e-mail, sala, laboratório e ramal.

Amarilis Lucia Casteli Figueiredo Gallardo, amariliscasteli@usp.br, Sala 12; 915592

Arisvaldo Vieira Mello Jr, arisvaldo@usp.br, labsid, 915549

Benedito P Ferreira Braga Jr, benbraga@ana.gov.br, Sala 18, 915586

Carlos Lloret Ramos, clramos@cth.usp.br, Sala 2, 915328

Danny Dalberson De Oliveira, danny@engecorps.com, Sala 1, 915162

Dione Mari Morita, dmmorita@usp.br, Sala 9, 915538

João Gilberto Lotufo Conejo, jglotufo@ana.gov.br

José Carlos Mierzwa, mierzwa@usp.br, Sala 11, 915329

José Rodolfo Scarati Martins, scarati@usp.br, Sala 14, 915581/915746

Kamel Zahed Filho, kamel@usp.br, sala 22, 915168

Luís César De Souza Pinto, lcesar@usp.br, Sala 1, 915162/915354

Mário Thadeu Leme De Barros, mtbarros@usp.br, sala 15, 915286

Miguel Gukovas, miguel.gukovas@poli.usp.br, sala 1, 915162

Monica F. Do Amaral Porto, mporto@usp.br, sala 16, 915539

Paolo Alfredini, paolo.alfredini@poli.usp.br, sala 3, 915378/915735

Pedro Luiz Accorsi, paccorsi@usp.br, sala 2, 915740

Podalyro Amaral de Souza, podalyro.souza@poli.usp.br, sala 2, 915378/915743

Renato Carlos Zambon, rczambon@usp.br, sala 22, 911896

Ronan Cleber Contrera, ronancontrera@gmail.com, sala 7, 911897

Roque Passos Piveli, rppiveli@usp.br, Lab. de Saneamento, 915582

Sidney Seckler Ferreira Filho, ssffilho@usp.br, 915220

Theo Syrto Octavio de Souza, theos@usp.br, sala 9, 915538

Departamento de Engenharia de Computação e Sistemas Digitais

PCS

Chefia do departamento

Chefe: Profa. Anna Helena Reali Costa - anna.reali@usp.br
Suplente: Prof. Paulo Sérgio Cugnasca - paulo.cugnasca@poli.usp.br
Período da atual gestão: 08/03/2016 a 08/03/2018

Secretária

Léia Sicília
leia.sicilia@poli.usp.br

Endereço

Prédio de Engenharia Elétrica
Av. Professor Luciano Gualberto, trav. 3, 158 - Cidade Universitária
CEP: 05508-010 - São Paulo – SP

Telefone: (11) 3091-0665

Fax: (11) 3091-5294

Laboratórios didáticos

Laboratório de Projeto de Formatura; Laboratório de Microprocessadores;
Laboratório Digital, Laboratório de redes; Laboratório de Engenharia de Software.

Grupos de pesquisa

Laboratório de Sistemas Abertos/ SMARTLAB (LSA);
Laboratório de Arquitetura de Altos Desempenhos (LAHPC);
Laboratório de Tecnologias Adaptativas (LTA);
Grupo de Análise de Segurança (GAS),
Laboratório de Tecnologia de Software (LTS);
Grupo de Fábrica de Software;
Laboratório de Engenharia de Conhecimento (KNOMA);
Laboratório de Arquitetura de Redes de Computadores(LARC);
Laboratório de Tecnologias Interativas (Interlab);
Laboratório de Técnicas Inteligentes (LTI);
Laboratório de Automação Agrícola (LAA);
Laboratório de Sustentabilidade em TIC (LASSU);
Grupo de Sistemas Complexos (GSC).

Departamento de Engenharia de Computação e Sistemas Digitais

PCS

Corpo docente

Lista de contato com nome, e-mail, sala, laboratório e ramal.

Anarosa Alves Franco Brandão, anarosa.brandao@poli.usp.br, C2-50, 910626

André Riyuti Hirakawa, andre.hirakawa@poli.usp.br, C2-54, 915271

Anna Helena Reali Costa, anna.reali@poli.usp.br, C2-50, 915387

Antônio Marcos de Aguirra Massola, antonio.massola@poli.usp.br, C2-51, 910696

Antônio Mauro Saraiva, antonio.saraiva@poli.usp.br, C2-54, 919088

Bruno de Carvalho Albertini, balbertini@usp.br, Sala C2-43, 915394

Carlos Eduardo Cugnasca, carlos.cugnasca@poli.usp.br, C2-54, 915366

Cintia Borges Margi, cintia.margi@poli.usp.br, C2-46, 919748

Edison Spina, edison.spina@poli.usp.br, C2-42, 910677

Edith Ranzini, edith.ranzini@poli.usp.br, C2-45, 915263

Edson Fregni, edson.fregni@poli.usp.br, C2-14, 915520

Edson Satoshi Gomi, edson.gomi@poli.usp.br, C2-42, 910680

Edson Toshimi Midorikawa, edson.midorikawa@poli.usp.br, C2-20, 910674

Fábio Levy Siqueira, levy.siqueira@usp.br, Sala C2-38, 910679

Francisco Enéas da C. Lemos, eneas.lemo@poli.usp.br, C2-46, 919745

Graça Bressan, gracia.bressan@poli.usp.br, C2-46, 919747

Jaime Simão Sichman, jaimе.sichman@poli.usp.br, C2-50, 910625

João Batista Camargo Júnior, joao.camargo@poli.usp.br, C2-34, 915401

João José Neto, joao.jose@poli.usp.br, C2-28, 915402

Jorge Kinoshita, jorge.kinoshita@poli.usp.br, C2-30, 910662

Jorge Luis Risco Becerra, jorge.becerra@poli.usp.br, C2-38, 910682

Jorge Rady de Almeida Júnior, jorge.almeida@poli.usp.br, C2-34, 910683

José Sidnei Colombo Martini, sidnei.martini@poli.usp.br, C2-24, 915262;

Kechi Hirama, kechi.hirama@poli.usp.br, C2-38, 910686

Líria Matsumoto Sato, liria.sato@poli.usp.br, C2-20, 915617

Lúcia Vilela Leite Filgueiras, lucia.filgueiras@poli.usp.br, C2-38, 910689

Departamento de Engenharia de Computação e Sistemas Digitais

PCS

Corpo docente

Lista de contato com nome, e-mail, sala, laboratório e ramal.

Marco Túlio Carvalho de Andrade, marco.andrade@poli.usp.br, C2-42, 915567

Marcos Antônio Simplício Júnior, mjunior@larc.usp.br, C2-46, 912968

Maria Alice G. Varella Ferreira, maria.alice.ferreira@poli.usp.br, C2-45, 910690

Moacyr Martucci Júnior, moacyr.martucci@poli.usp.br, C2-49, 910676

Paulo Sérgio Cugnasca, paulo.cugnasca@poli.usp.br, C2-34, 919092

Paulo Sérgio L. Messeder Barreto, paulo.barreto@poli.usp.br, C2-46, 919749

Paulo Sérgio Muniz Silva, paulo.muniz@poli.usp.br, C2-38, 910664

Pedro Luiz Pizzigati Corrêa, pedro.correa@poli.usp.br, C2-43, 910688

Regina Melo Silveira, regina.silveira@poli.usp.br, C1-46, 919751

Reginaldo Arakaki, reginaldo.arakaki@poli.usp.br, C2-38, 910672

Ricardo Luis de Azevedo da Rocha, luis.rocha@poli.usp.br, C2-30, 919084

Ricardo Nakamura, ricardo.nakamura@poli.usp.br, C2-45, 910671

Romero Tori, romero.tori@poli.usp.br, C2-45, 910691

Selma Shin Shimizu Melnikoff, selma.melnikoff@poli.usp.br, C2-38, 915200

Sérgio Miranda Paz, sergio.paz@poli.usp.br, C2-32, 915734

Solange Nice Alves de Souza, solange.souza@poli.usp.br, C2-38, 910693

Tereza Cristina Melo de Brito Carvalho, tereza.carvalho@poli.usp.br, LAS-SU, 911093

Wilson Vicente Ruggiero, wilson.ruggiero@poli.usp.br, C2-46, 919750

Departamento de Engenharia de Construção Civil

PCC

Chefia do departamento

Chefe: Prof. Dr. Francisco F. Cardoso - francisco.cardoso@poli.usp.br

Suplente: Prof. Dr. Alex Kenya Abiko - alex.abiko@usp.br

Período da atual gestão: 6/5/2015 a 5/5/2017

Secretária

Denise Fernanda Souza

denise.souza@usp.br

Endereço

Prédio da Engenharia Civil - Edifício Paula Souza

Av. Prof. Almeida Prado, trav.3, nº 83 - Cidade Universitária.

CEP: 05508-070 - São Paulo - SP

Telefone: 3091-5234

Fax: 3091-5715

Laboratórios do departamento

Laboratório de Microestrutura e Ecoeficiência de Materiais

Laboratório de Materiais, Componentes e Processos Construtivos

Laboratório de Durabilidade

Laboratório de Microbiologia do Ambiente Construído

Laboratório de Ensino Experimental

Laboratório de Sistemas Prediais

Laboratório de Tecnologia Computacional para Construção Civil

Laboratório de Ensino de CAD

Departamento de Engenharia de Construção Civil

PCC

Corpo docente

Lista de contato com nome, e-mail, sala, laboratório e ramal.

Alex Kenya Abiko, alex.abiko@poli.usp.br, sala 49, 915449
Antonio Domingues de Figueiredo, antonio.figueiredo@poli.usp.br, CPq-DCC, 915165
Brenda Chaves Coelho Leite, brenda.leite@poli.usp.br, 47, 915284
Cheng Liang Yee, cheng.yee@poli.usp.br, 46, 915462
Claudio Tavares Alencar, claudio.alencar@poli.usp.br, 48, 915247
Daniel Setrak Sowmy
Eduardo Ioshimoto, eduardo.ioshimoto@poli.usp.br, LSP, 915206
Eduardo Toledo Santos, eduardo.toledo@poli.usp.br, 47, 915284
Eliane Monetti, eliane.monetti@poli.usp.br, 48, 915247
Fabiano Rogério Corrêa, fabiano.correa@poli.usp.br, 46, 915462
Fernando Akira Kurokawa, fernando.kurokawa@poli.usp.br, 45, 915388
Flávio Leal Maranhão
Francisco Ferreira Cardoso, francisco.cardoso@poli.usp.br, 51, 915469
Hermes Fajersztajn, hermes.fajersztajn@poli.usp.br, 49, 915449
João da Rocha Lima Junior, rocha.lima@poli.usp.br, 48, 915247
João Roberto Diego Petreche, joao.petreche@poli.usp.br, 46, 915462
Karin Regina de Casas Castro Marins, karin.marins@poli.usp.br, 53, 915107
Lucia Helena de Oliveira, lucia.oliveira@poli.usp.br, 50, 915458

Departamento de Engenharia de Construção Civil

PCC

Corpo docente

Lista de contato com nome, e-mail, sala, laboratório e ramal.

Luiz Reynaldo de Azevedo Cardoso, luiz.cardoso@poli.usp.br, 53, 915107
Luiz Sérgio Franco, luiz.franco@poli.usp.br, CPqDCC, 915790
Mércia Maria Semensato Botura de Barros, mercia.barros@poli.usp.br, CPqDCC, 915790
Moacyr Eduardo Alves da Graça, moacyr.graca@poli.usp.br, 50, 915458
Orestes Marracini Gonçalves, orestes.goncalves@poli.usp.br, 50, 915458
Racine Tadeu Araujo Prado, racine.prado@poli.usp.br, LSP, 915147
Rafael Giuliano Pileggi, rafael.pileggi@poli.usp.br, CPqDCC, 915442
Sergio Cirelli Ângulo, sergio.angulo@poli.usp.br, CPqDCC, 915248
Sérgio Leal Ferreira, sergio.leal@poli.usp.br, 45, 915388
Silvio Burrattino Melhado, silvio.melhado@poli.usp.br, CPqDCC, 915164
Ubiraci Espineli Lemes de Souza, ubiraci.souza@poli.usp.br, CPqDCC, 915428
Vahan Agopyan, vahan.agopyan@poli.usp.br, 52, 915364
Vanderley Moacyr John, vanderley.john@poli.usp.br, CPqDCC, 915794
Vitor Levy Castex Aly, vitor.alys@poli.usp.br, 915469/915234

Departamento de Engenharia de Energia e Automação Elétricas

PEA

Chefia do departamento

Chefe: Dr. Silvio Ikuyo Nabeta - nabeta@pea.usp.br

Suplente: Dr. Nelson Kagan - nelsonk@pea.usp.br

Período da atual gestão: 03/05/14 a 03/05/16

Secretária

Solange Cristina dos Santos

solange.santos@usp.br

Endereço

Prédio da Engenharia Elétrica – Anexo do PEA

Avenida Professor Luciano Gualberto, trav. 3, nº158. Cidade Universitária.

CEP: 05508-010 - São Paulo - SP

Telefone: (11) 3091-5568

Laboratórios didáticos

Laboratório de Máquinas Elétricas

Laboratório de Proteção e Automação de Sistemas

Laboratório didático de Eletrônica de Potência

Laboratório Didático de Sistemas Potência

Laboratório de Eletrotécnica Geral

Laboratório de Pesquisa em Fontes renováveis de Energia

Grupos de pesquisa

ENERQ - CENTRO DE ESTUDOS EM REGULAÇÃO E QUALIDADE DE ENERGIA

nelsonk@pea.usp.br - Coordenador: Prof. Dr. Nelson Kagan

GAESI - GRUPO DE AUTOMAÇÃO ELÉTRICA EM SISTEMAS INDUSTRIAIS

gaesi@pea.usp.br - Coordenador: Prof. Dr. Eduardo Mário Dias

GEPEA - GRUPO DE ENERGIA

gepea@pea.usp.br - Coordenador: Prof. Dr. Marco Antonio Saidel

GMACQ – GRUPO DE MÁQUINAS E ACIONAMENTOS ELÉTRICOS

Departamento de Engenharia de Energia e Automação Elétricas

PEA

gmacq@pea.usp.br - Coordenador: Prof. Dr. Silvio Ikuyo Nabeta
LPROT – LABORATÓRIO DE PESQUISA EM PROTEÇÃO E AUTOMAÇÃO DE SISTEMAS ELÉTRICOS

senger@pea.usp.br - Coordenador: Prof. Dr. Eduardo Cesar Senger
LEP - LABORATÓRIO DE ELETRÔNICA DE POTÊNCIA

kaiser@lac.usp.br - Coordenador: Prof. Dr. Walter Kaiser

LMAG - Laboratório de Eletromagnetismo Aplicado

Imag@pea.usp.br - Coordenador: Prof. Dr. José Roberto Cardoso

LSO – LABORATÓRIO DE SENSORES ÓPTICOS

Iso@pea.usp.br - Coordenador: Prof. Dr. Josemir Coelho Santos

LSP – LABORATÓRIO DE SISTEMAS DE POTÊNCIA

Izanetta@pea.usp.br - Coordenador: Prof. Dr. Luiz Cera Zanetta Jr.

Corpo docente

Lista de contato com nome, e-mail, sala, laboratório e ramal.

Alberto Bianchi Júnior, abianchi@pea.usp.br, A2-31, 915312

André Luiz Veiga Gimenes, gimenes@pea.usp.br, A2-35, 915349

Augusto Ferreira Brandão Júnior, brandao@pea.usp.br, A2-13, 915157

Carlos E. de Moraes Pereira, carlos@pea.usp.br, AN-04, 919810

Cícero Couto de Moraes, cicero@pea.usp.br, A2-15, 915113/91531

Dorel Soares Ramos, dorelram@pea.usp.br, A2-43, 915503

Eduardo César Senger, senger@pea.usp.br, A2-14, 915316

Eduardo Lorenzetti Pellini, elpellini@usp.br, A2-14/16, LPROT, 915768

Eduardo Mário Dias, emdias@pea.usp.br, A2-15, 915113/915313

Eliane Aparecida Farias Amaral Fadigas, eliane@pea.usp.br, A2-38, 919839

Departamento de Engenharia de Energia e Automação Elétricas

PEA

Corpo docente

Lista de contato com nome, e-mail, sala, laboratório e ramal.

Fernando Selles Ribeiro, fribeiro@pea.usp.br, A2-33, 919716
Geraldo Francisco Burani, burani@iee.usp.br, IEE, 912500
Giovanni Manassero Junior, manassero@usp.br, A2-16, LPROT, 915768
Hernán Prieto Schmidt, hernanps2@gmail.com, A2-46
Ivan Eduardo Chabu, ichabu@pea.usp.br, A2-17, 915533
José Aquiles Baesso Grimoni, aquiles@pea.usp.br, A2-31, 915312/912500
José Roberto Cardoso, cardoso@pea.usp.br, A2-17, 915415
Josemir Coelho Santos, josemir@pea.usp.br, AN-13, 915222
Lourenço Matakas Júnior, matakas@pea.usp.br, A2-07, 915623
Luiz Cera Zanetta Júnior, lzanetta@pea.usp.br, A2-09, 915276
Luiz Cláudio Ribeiro Galvão, lcgavao@pea.usp.br, AN-11, 915490
Luiz Lebenstajn, leb@pea.usp.br, A2-21, 915309
Luiz Natal Rossi, natal@pea.usp.br, A2-35, 915503
Marco Antonio Saidel, saidel@pea.usp.br, A2-25, 915625/915279
Maurício Barbosa de Camargo Salles, mausalles@gmail.com, A2-17, 915533
Milana Lima dos Santos, milanals@pea.usp.br, A2-05, 486017
Nelson Kagan, nelsonk@pea.usp.br, A1-21, 915473
Renato Machado Monaro, A2-45, monaro@usp.br
Sérgio Luiz Pereira, sergio@pea.usp.br, A2-15, 915113/915313
Silvio Giuseppe Di Santo, silviogiuseppe@pea.usp.br, AN-09, 919829
Silvio Ikuyo Nabeta, nabeta@pea.usp.br, A2-22, 915124
Viviane Cristine Silva, viviane@pea.usp.br, A2-22, 915124
Walter Kaiser, kaiser@lac.usp.br, A2-05/10, 915483
Wilson Komatsu, wkomatsu@pea.usp.br, A2-05/10, 915483

Departamento de Engenharia de Estruturas e Geotécnica

PEF

Chefia do departamento

Chefe: Prof. Paulo de Mattos Pimenta - ppimenta@usp.br
Suplente: Maria Eugenia Gimenez Boscov - meboscov@usp.br
Período da gestão: 01/2015 - 01/2017

Secretária

Dejanira Alves da Silva
dejanirasilva@usp.br

Endereço

Prédio da Engenharia Civil - Edifício Paula Souza
Av. Prof. Almeida Prado, travessa 2, nº 83 - Cidade Universitária.
CEP: 05508-070 - São Paulo - SP

Telefone: (11) 3091-5246/5607/5181

Grupos de pesquisa

Laboratório de Mecânica dos Solos (LMS), 915498
Laboratório de Mecânica Computacional (LMC), 915367 ou 915542
Laboratório de Estruturas e Materiais Estruturais (LEM), 915519 ou 915233

Departamento de Engenharia de Estruturas e Geotécnica

PEF

Corpo docente

Lista de contato com nome, e-mail, sala, laboratório e ramal.

Alfredo Gay Neto, alfredo.gay@usp.br, Sala 39, 915572
Claudius de Sousa Barbosa, csb@usp.br, LEM, 915705
Carlos Eduardo Nigro Mazzilli, cenmazzi@usp.br, Sala 41, 915232
Edgard Sant'anna de Almeida Neto, almeidae@usp.br, Sala 10, 915484
Eduardo Morais Barreto Campello, campello@usp.br, Sala 38, 915604
Faïçal Massad (P. Sênior), faissal@usp.br, Sala 37, 915230
Fernando A. Medeiros Marinho, fmarinho@usp.br, Sala LMS, 915703
Francisco Paulo Graziano, graziano@pasquaegraziano.com.br, Sala 11, 915246
Guilherme Rosa Franzini, gfranzini@usp.br, Sala 39, 915572
Heloísa Helena Silva Gonçalves, helesilv@usp.br, Sala LMS, 915207
Henrique Campelo Gomes, henrique.campelo@usp.br, LEM, 919785
Henrique de Britto Costa, hbrittocosta@usp.br, Sala 12, 915249
Henrique Lindenberg Neto, henrique.lindenberg@poli.usp.br, Sala 40, 915681
Jaime Domingos Marzionna, jaime.marzionna@poli.usp.br, Sala LMS, 915498
Januário Pellegrino Neto, januario.pellegrino@poli.usp.br, Sala 11, LEM, 915552
João Carlos Della Bella, dbella@usp.br, Sala 10, LEM, 919785
João Cyro André, joaocyro.andre@gmail.com, Sala 43, 915126
José Antonio Lerosa de Siqueira, jals@usp.br, Sala 02, LEM, 919783
José Jorge Nader, jjnader@usp.br, Sala 06, 915522
José Orlando Avesani Neto, avesani@usp.br, LEM, 915519
Kalil José Skaf, egt@egteng.com.br, Sala 11, 915246
Leila Cristina Meneghetti Valverdes, lmeneghetti@usp.br, LEM, 915519
Luiz Antonio Cortese Diogo, lacdiogo@usp.br, Sala 12, 915249
Luiz Guilherme Francisco Soares de Mello, adm@vector.com.br, Sala LMS, 915498

Departamento de Engenharia de Estruturas e Geotécnica

PEF

Corpo docente

Lista de contato com nome, e-mail, sala, laboratório e ramal.

Marcos Massao Futai, marcos.futai@poli.usp.br, Sala LEM, 919074
Maria Eugenia Gimenez Boscov, meboscov@usp.br, Sala LMS, 919776, 915498
Mário Eduardo Senatore Soares, senatore@usp.br, Sala 39, 915522
Martin Paul Schwark, schwark@usp.br, Sala 41, 915232
Mauricio Abramento, abramento@terra.com.br, Sala LMS, 915498
Miguel Angel Buelta Martinez, buelta@usp.br, Sala 05, LEM, 915499
Miguel Luiz Bucalem, mlbucale@usp.br, Sala 42, 915205
Osvaldo Shigueru Nakao, osnakao@usp.br, Sala 11, LEM, 915704
Paulo Alberto Neme, paulo@lpclatina.com.br, Sala LMS, 915498
Paulo de Mattos Pimenta, ppimenta@usp.br, Sala 08, 915532
Pedro Afonso de Oliveira Almeida, palmeida@usp.br, Sala 01, LEM, 915518
Pedro Wellington Gonçalves do Nascimento Teixeira, pedro-wellington@uol.com.br, Sala 38, 915604
Rodrigo Provasi Correia, provasi@usp.br, LEM, 915145
Reyolando Manoel Lopes Rebelo da Fonseca Brasil, mlrdfbr@usp.br, Sala 07, 915588
Rui Nobhiro Oyamada, rui.oyamada@terra.com.br, Sala 11, 915246
Ruy Marcelo de Oliveira Pauletti, pauletti@usp.br, Sala 07, 915588
Túlio Nogueira Bittencourt, tbitten@usp.br, Sala 04, LEM, 919786
Valdir Pignatta da Silva, valpigss@usp.br, Sala 44, 915562
Valério da Silva Almeida, valerio.almeida@usp.br, Sala 10, LEM, 919785
Waldemar Coelho Hachich, whachich@usp.br, Sala 05, 919777

Departamento de Engenharia Metalúrgica e de Materiais

PMT

Chefia do departamento

Chefe: Prof. Dr. Marcelo Breda Mourão, mbmourao@usp.br

Suplente: Profª. Dra. Wang Shu Hui - wangshui@usp.br

Período da atual gestão: 4/2014 a 4/2016

Secretária

Maria Cristina Biasoli

mbiasoli@usp.br

Endereço

Av. Prof. Mello Moraes, 2463 – Cidade Universitária

CEP: 05508-030 - São Paulo - SP

Telefone: (11) 3091-5235

Fax: (11) 3091-5243

Laboratórios didáticos

Hall Tecnológico: "Prof. Dr. Carlos Dias Brosch" (HallTec)

Caracterização Microestrutural "Hubertus Colpaert" Metalografia

Grupos de pesquisa

Laboratório, Sigla e Docente Responsável

- Soldagem e Junção: "Prof. Dr. Emílio Wainer", LABSOLD, Sérgio Duarte Brandi
- Caracterização Microestrutural: "Hubertus Colpaert", LCMHC, Cesar Roberto de Farias Azevedo
- Computação em Ciência dos Materiais, LCCMat, Claudio Geraldo Schön

Departamento de Engenharia Metalúrgica e de Materiais

PMT

Grupos de pesquisa

Laboratório, Sigla e Docente Responsável

- Soldagem e Junção: "Prof. Dr. Emílio Wainer", LABSOLD, Sérgio Duarte Brandi
- Caracterização Microestrutural: "Hubertus Colpaert", LCMHC, Cesar Roberto de Farias Azevedo
- Computação em Ciência dos Materiais, LCCMat, Claudio Geraldo Schön
- Análise de Materiais Poliméricos & Processamento de Materiais Poliméricos, RHEOLAB – PROPOLAB, Ticiane Sanches Valera
- Engenharia de Macromoléculas & Mistura e Transformação de Polímeros, LEM – LMTP, Wang Shu Hui
- Processos Eletroquímicos, LPE, Neusa Alonso-Falleiros, Augusto Câmara Beiva e Hercílio Gomes de Melo
- Microscopia Eletrônica e de Força Atômica & Tratamentos de Superfície à Plasma, LabMicro – LTSP, André Paulo Tschjipschin
- Transformações de Fases, LTF, Hélio Goldenstein
- Processos Cerâmicos, LPC, Douglas Gouvêa
- Simulação em Engenharia de Materiais & Solidificação & Fundição, LSEM – LFS, Marcelo de Aquino Martorano
- Auto Redução e Fusão Redução, LABRED, Marcelo Breda Mourão, Flávio Beneduce Neto e Cyro Takano
- Materiais não Metálicos "Prof. Dr. Pérsio de Souza Santos", LPSS, Antonio Carlos Vieira Coelho, Samuel Márcio Toffoli, Hélio Wiebeck e Francisco Rolando Valenzuela Díaz
- Moagem de Alta Energia, Materiais de Carbono e Compósitos para Altas Temperaturas, LM2C2, Guilherme Bernardo Frederico Lenz e Silva

Departamento de Engenharia Metalúrgica e de Materiais

PMT

Corpo docente

Lista de contato com nome, e-mail, sala, laboratório e ramal.

André Paulo Tschipschijn, antschip@usp.br, S-02, LabMicro – LTSP, 915656
Angelo Fernando Padilha, padilha@usp.br, S-01, 915239
Antonio Carlos Vieira Coelho, acvcoelh@usp.br, LMPSol, 912422
Augusto Câmara Beiva, acneiva@usp.br, LPE, 915243
César Roberto de Farias Azevedo, c.azevedo@usp.br, S-11, LCM, 915619
Claudio Geraldo Schön, schoen@usp.br, S-17, LCCMat, 915726
Douglas Gouvêa, dgouvea@usp.br, S-13, LPC, 915238
Eduardo Franco Monlevade, monlevade@usp.br, S-16, 915637
Elizatebh Grillo Fernandes, egrillo@gmail.com, S-16, 915637
Flávio Beneduce Neto, beneduce@usp.br, S18A, 915412
Fernando José Gomes Landgraf, f.landgraf@usp.br, S-11, LCMHC, 915695
Francisco Rolando Valenzuela Díaz, frvdiaz@usp.br, S-19, LMPSol, 912225
Guilherme Frederico Bernardo Lenz e Silva, guilhermelenz@usp.br, S-04, LM2C2, 915494
Hercílio Gomes de Melo, hgdemelo@usp.br, LPE, 915243
Hélio Goldenstein, hgoldens@usp.br, S-03, LTF, 915460
Hélio Wiebeck, hwiebeck@usp.br, S-19, LMPSol, 915236
Ivette Frida Cymbaum Oppenheim, ifoppen@usp.br, S-18, 916470
Marcelo Breda Mourão, mbmourao@usp.br, S-08, LABRED, 915465
Marcelo de Aquino Martorano, martoran@usp.br, S-12, LSEM – LFS, 916032
Neusa Alonso Falleiros, nealonso@usp.br, S-28, LPE, 915154
Nicole Raymonde Demarquette, nick@usp.br, S-09, RHEOLAB - PROPO-LAB, 915693
Samuel Márcio Toffoli, toffoli@usp.br, S-09, LMPSol, 915693
Sergio Duarte Brandi, sebrandi@usp.br, S-06, LABSOLD, 915475
Ticiane Sanches Valera, Ticiane.valera@poli.usp.br, S-05, RHEOLAB – PRO-POLAB, 915470
Wang Shu Hui, wangshui@usp.br, S-20, LEM – LMTP, 915694

Departamento de Engenharia de Minas e de Petróleo

PMI

Chefia do departamento

Chefe: Prof. Dr. Luis Enrique Sánchez - lsanchez@usp.br

Suplente: Prof. Dr. José Renato Baptista de Lima - jrblima@usp.br

Período da atual gestão: 11/11/13 a 10/11/15

Secretário

Washington Ferreira Canechia

wfcanec@usp.br

Endereço

Av. Prof. Mello Moraes, 2373 - Cidade Universitária.

CEP 05508-900 - São Paulo - SP

Telefone: (11) 3091-5435 e 3091-5721

Laboratórios didáticos

- LTM - Laboratório de Tratamento de Minérios e Resíduos Industriais;
- LCT - Laboratório de Caracterização Tecnológica;
- LACASEMIN - Laboratório de Controle Ambiental Higiene e Segurança na Mineração;
- LMR - Laboratório de Mecânica de Rochas;
- LPG - Laboratório do Projeto Gálio;
- LAPDEM - Laboratório de Computação em Pesquisa e Desenvolvimento Mineral;
- LFQI - Laboratório de Físico-Química de Interfaces;
- LPPM - Laboratório de Prospecção e Pesquisa Mineral.
- LAPOL - Laboratório de Planejamento e Otimização de Lavra;
- LEM - Laboratório de Economia Mineral.
- LSC - Laboratório de Simulação e Controle de Processos de Tratamento de Minérios.

Grupos de pesquisa

- LTM - Laboratório de Tratamento de Minérios e Resíduos Industriais;
- LCT - Laboratório de Caracterização Tecnológica;
- LACASEMIN - Laboratório de Controle Ambiental Higiene e Segurança na Mineração;
- LMR - Laboratório de Mecânica de Rochas;
- LPG - Laboratório do Projeto Gálio;
- LAPDEM - Laboratório de Computação em Pesquisa e Desenvolvimento Mineral;
- LFQI - Laboratório de Físico-Química de Interfaces;
- LPPM - Laboratório de Prospecção e Pesquisa Mineral.
- LAPOL - Laboratório de Planejamento e Otimização de Lavra;
- LEM - Laboratório de Economia Mineral.
- LSC - Laboratório de Simulação e Controle de Processos de Tratamento de Minérios.

Departamento de Engenharia de Minas e de Petróleo

PMI

Corpo docente

Lista de contato com nome, e-mail, sala, laboratório e ramal.

Ana Carolina Chierigati, ana.chierigati@gmail.com, 916033

Anna Luiza Marques Ayres da Silva, luizaayres@ig.com.br, 915322

Arthur Pinto Chaves, apchaves@usp.br

Carina Ulsen, carina@lct.poli.usp.br, 915151

Carlos Frederico Meschini Almeida, cfmalmeida@usp.br, 915185 / 292763

Cleyton de Carvalho Carneiro, cleytoncarneiro@usp.br, 915448

Eldon Azevedo Masini, eamasini@usp.br, 915321

Eduardo César Sansone, esansone@usp.br, 915326

Elsa Vásquez Alvarez, elsa_va@usp.br, 919892

Giorgio Francesco Cesare de Tomi, gdetomi@usp.br, 916038

Henrique Kahn, henrkahn@usp.br, 915151

Homero Delboni Junior, hdelboni@usp.br, 915167

Jean Vicente Ferrari, jeanferrari@usp.br, 915353

José Renato B. de Lima, jrblima@usp.br, 915228

Laurindo de Salles Leal Filho, lauleal@usp.br, 915784

Luis Enrique Sanchez, lsanchez@usp.br, 915186

Manoel Rodrigues Neves, manoel.neves@poyry.com, 916034

Maurício Guimarães Bergerman, mbergerman@usp.br, 48-6076

Marcio Yamamoto, marcio_yamamoto@usp.br, 915785, (13)3229-2762

Patrícia Helena Lara dos Santos Matai, pmatai@usp.br, 916039

Rafael dos Santos Gioria, rafaelgioria@usp.br, 915646, (13)3229-2762

Regina Meyer Branski, reginabranski@gmail.com, (13) 3229-2762

Ricardo Cabral de Azevedo, rcazevedo@usp.br, 919892

Ronaldo Carrion, rcarrion@usp.br, 916034

Sérgio Medici de Eston, smeston@usp.br, 915587

Wilson Siguemasa Iramina, wilsiram@usp.br, 916035

Lineu Azuaga Ayres da Silva, layres@usp.br

Lindolfo Soares, lindolfo.soares@poli.usp.br, 915600

Eldon Azevedo Masini, eamfsini@usp.br, 915431

Antonio Stellin Jr., astellin@usp.br

Arthur Pinto Chaves, apchaves@usp.br, 915597

Wildor Theodoro Hennies, wildorth@usp.br, 915425

Departamento de Engenharia de Produção

PRO

Chefia do departamento

Chefe: Fernando José Barbin Laurindo - fernando.laurindo@poli.usp.br

Suplente: Marcelo Schneck de Paula Pessoa - marcelo.pessoa@poli.usp.br

Período da atual gestão: 06/2015 a 06/2017

Secretária

Maria Olivia Machado

marolivi@usp.br

Edifício J. O. Monteiro de Camargo – Prédio Engenharia de Produção

Av. Prof. Almeida Prado, travessa 3, 128 - Cidade Universitária.

CEP: 05508-070 - São Paulo - SP

Telefone: (11) 3091-5363, Fax: (11) 3091-5399

Laboratórios didáticos

- InovaLab@Poli – Laboratório de Inovação

- Laboratório de Projetos de Inovação e Sustentabilidade - LAPIS

Laboratórios de pesquisa

- Laboratório de Gestão Estratégica da Tecnologia da Informação, do Conhecimento e da Inteligência Competitiva (LETICIC);

- Laboratório de Gestão de Projetos – LGP;

- Laboratório de Gestão da Inovação – LGI;

- Redes de Cooperação e Gestão do Conhecimento – REDECOOP

- Laboratório de Análise Desenvolvimento e Operação de Sistemas

- LADOS

Departamento de Engenharia de Produção

PRO

Corpo docente

Lista de contato com nome, e-mail, sala e ramal.

Afonso Carlos Correa Fleury, acfleury@usp.br, 245, 915363/r.8733
Alberto Wunderler Ramos, awramos@usp.br, 239, 915363/r.8732
André Leme Fleury, alfleury@usp.br, 241, 915363/r.8734
Álvaro Euzébio Hernandez, prof.alvaro.hernandez@usp.br, 210, 915363/r.8767
Antônio Rafael Namur Muscat, armuscat@usp.br, 235, 915363/r.8769
Celma de Oliveira Ribeiro, celma@usp.br, 205, 915363/r.8735
Clóvis Armando Alvarenga Netto, clovisnt@usp.br, 216, 915363/r.8736
Dario Ikuo Miyake, dariomiy@usp.br, 239, 915363/r.8737
Davi Noboru Nakano, dnnakano@usp.br, 237, 915363/r.8761
Débora Pretti Ronconi, dronconi@usp.br, 203, 915363/r.8739
Eduardo de Senzi Zancul, ezancul@yahoo.com, 476, 915363/r.8766
Erik Eduardo Rego, erikrego@usp.br, 464, 915363/r.8750
Fausto Leopoldo Mascia, fmascia@usp.br, 458, 915363/r.8741
Fernando José Barbin Laurindo, fjblau@usp.br, 454, 915363/r.8744
Fernando Tobal Berssaneti, fernando.berssaneti@usp.br, 200, 915363/r.8742
Gregório Bouer, gbouer@uol.com.br, 200, 915363/r.8743
Guilherme Ary Plonski, plonski2@usp.br, 217, 915363/r.5865
Hugo Tsugunobu Yoshida Yoshizaki, hugo@usp.br, 207, 915363/r.8745
João Amato Neto, amato@usp.br, 211, 915363/r.8746
João Eduardo de Morais Pinto Furtado, joao1960@gmail.com, 201, 915363/r.8747
José Joaquim do Amaral Ferreira, joaquim.ferreira@poli.usp.br, 225, 915363/r.8748

Departamento de Engenharia de Produção

PRO

Corpo docente

Lista de contato com nome, e-mail, sala e ramal.

Laerte Idal Sznelwar, laertes@usp.br, 218, 915363/r.8749
Leandro Alves Patah, leandro.patah@usp.br, 213, 915363/r.8740
Linda Lee Ho, lindalee@usp.br, 204, 915363/r.8751
Luis Fernando Pinto de Abreu, lfabreu@usp.br, 205, 915363/r.8752
Marcelo Schneck de Paula Pessoa, mpessoa@usp.br, 202, 915363/r.8753
Marco Aurélio de Mesquita, mamesqui@usp.br, 201, 915363/r.8754
Mario Sergio Salerno, msalerno@usp.br, 219, 11 5525-5867
Marly Monteiro de Carvalho, marlymc@usp.br, 212, 915363/r.8755
Mauro de Mesquita Spinola, mauro.spinola@usp.br, 202, 915363/r.8756
Mauro Zilbovicius, mzilbovi@usp.br, 223, 915363/r.8757
Melvin Cymbalista, mcymbali@usp.br, 225, 11 3814-7366
Miguel Cezar Santoro, santoro@usp.br, 208, 915363/r.8758
Paulino Graciano Francischini, pgfranci@usp.br, 220, 915363/r.8759
Reinaldo Pacheco da Costa, rpcosta@usp.br, 206, 915363/r.8760
Renato de Oliveira Moraes, remo@usp.br, 237, 915363/r.8738
Roberta de Castro Souza Pião, robertacsouza@usp.br, 235, 915363/r.8762
Roberto Marx, robemarx@usp.br, 221, 915363/r.8763
Rodrigo Franco Gonçalves, rofranco@osite.com.br, 206, 915363/r.8464
Uiara Bandineli Montedo, uiara.montedo@usp.br, 241, 915363/r.8765

Departamento de Engenharia de Sistemas Eletrônicos

PSI

Chefia do departamento

Chefe: Prof. Dr. Antonio Carlos Seabra, acseabra@lsi.usp.br
Suplente: Prof. Dr. Sebastião Gomes dos Santos Filho, sgsantos@lsi.usp.br
Período da atual gestão: 10/2015 a 10/2017

Secretário

Herval José Ribeiro Júnior
herval@lme.usp.br

Endereço

Prédio de Engenharia Elétrica
Av. Prof. Luciano Gualberto, trav. 3, 158. Cidade Universitária
CEP: 05508-010 - São Paulo - SP

Telefone: (11) 3091-5728, Fax: (11) 3091-722

Laboratórios didáticos

Laboratório de Eletricidade
Laboratório de Eletrônica
Laboratório de Circuitos Integrados

Laboratórios de pesquisa

Laboratório de Microeletrônica - LME
Laboratório de Sistemas Integrados - LSI
Laboratório de Processamento de Sinais - LPS

Corpo docente:

Lista de contato com nome, e-mail, sala, laboratório e ramal.

Ariana M. C. Lacorte Caniato Serrano, LME, ariana@lme.usp.br, C2-62, 910737
Antonio Carlos Seabra, LSI, acseabra@lsi.usp.br, A1-46, 915660
Armando Antonio Lagana, LSI, lagana@lsi.usp.br, A1-46, 919735
Cássio Guimarães Lopes, LPS, cassio@lps.usp.br, D2-10, 915605
Elisabete Galeazzo, LME, bete@lme.usp.br, C2-57, 910718
Emilio Del Moral Hernandez, LSI, emilio@lsi.usp.br, A1-61, 915673

Departamento de Engenharia de Sistemas Eletrônicos

PSI

Corpo docente:

Lista de contato com nome, e-mail, sala, laboratório e ramal.

Fátima Salete Correra, LME, fcorrera@lme.usp.br, C2-61, 910731
Fernando Josepetti Fonseca, LME, fonseca@lme.usp.br, C2-65, 915257
Flávio Almeida de M. Cipparrone, LPS, flavio@lps.usp.br, D2-21, 915132
Francisco Javier Ramirez Fernandez, LME, jramirez@lme.usp.br, C2-57, 915310
Gustavo Pamplona Rehder, LME, grehder@lme.usp.br, C2-66, 915578
Hae Yong Kim, LPS, hae@lps.usp.br, D2-10, 915605
Ines Pereyra, LME, ipereyra@lme.usp.br, C2-66, 915256
João Antônio Martino, LSI, martino@lsi.usp.br, A1-46, 915657
João Francisco Justo Filho, LME, jjusto@lme.usp.br, C2-70, 910727
José Vieira do Vale Neto, LME, vieira@lme.usp.br, C2-53, 910738
Leopoldo Rideki Yoshioka, LPS, lryoshioka@lps.usp.br, C2-62, 915578
Magno Teófilo Madeira da Silva, LPS, magno@lps.usp.br, D2-15, 915134
Marcelo Knorich Zuffo, LSI, mkzuffo@lsi.usp.br, A2-55, 919738
Marcelo Nelson Paez Carreno, LME, carreno@lme.usp.br, C2-66, 910723
Márcio Lobo Netto, LSI, lobonett@lsi.usp.br, A2-58, 915671
Marco Isaias Alayo Chavez, LME, malayo@lme.usp.br, C2-66, 910736
Marius Strum, LME, strum@lme.usp.br, C2-53, 910735
Miguel Arjona Ramirez, LPS, miguel@lps.usp.br, D2-14, 915606
Pedro Luis Próspero Sanchez, LSI, pedro.sanchez@poli.usp.br, A2-50, 915672
Roberto Koji Onmori, LME, rkonmori@lme.usp.br, C2-70, 915251
Ronaldo Domingues Mansano, LSI, mansano@lsi.usp.br, A1-46, 915660
Roseli de Deus Lopes, LSI, roseli@lsi.usp.br, A2-58, 915661
Sebastião G. dos Santos Filho, LSI, sgsantos@lsi.usp.br, A1-46, 919733
Sérgio Takeo Kofuji, LSI, kofuji@lsi.usp.br, A2-49, 915662
Vitor Heloiz Nascimento, LPS, vitor@lps.usp.br, C2-19, 915606
Wagner Luiz Zucchi, LPS, wzucchi@lps.usp.br, C2-23, 915265
Walter Jaimes Salcedo, LME, wsalcedo@lme.usp.br, C2-62, 910720
Wang Jiang Chau, LME, jcwang@lme.usp.br, C2-71, 910740
Wilhelmus A. M. Van Noije, LSI, noije@lsi.usp.br, A2-50, 915668

Departamento de Engenharia de Telecomunicações e Controle

PTC

Chefia do departamento

Chefe: Prof. Dr. Oswaldo Luiz do Valle Costa, oswaldo@lac.usp.br
Suplente: Prof. Dr. José Carlos Teixeira de Barros Moraes, jcmoraes@leb.usp.br
Período da atual gestão: 23/09/2013 - 22/09/2015

Secretária

Rita Cristina Ferlin Gonçalves
rita@lac.usp.br

Endereço

Prédio da Engenharia Elétrica
Av. Prof. Luciano Gualberto, trav.3, nº 158. Cidade Universitária
CEP: 05508-010 - São Paulo - SP

Telefone: (11) 3091-5373, Fax: (11) 3091-5718

Corpo docente

Lista de contato com nome, e-mail, sala, laboratório e ramal.

André Fábio Kohn, andfkohn@leb.usp.br, D2-09, 915535
Antonio Fischer de Toledo, aftoledo@lcs.poli.usp.br, D2-30, 915129
Cinthia Itiki, cinthia@leb.usp.br, D2-01, 915150
Cláudio Garcia, clgarcia@lac.usp.br, C2-05, 915648
Cristiano Magalhães Panazio, cpanazio@lcs.poli.usp.br, D3-30, 915140
Felipe Miguel Pait, pait@lac.usp.br, C2-08, 915650
Fuad Kassab Júnior, fuad@lac.usp.br, C2-01, 919025
Guido Stolfi, gstolfi@lcs.poli.usp.br, D3-21, 915509
Henrique Takachi Moriya, htmoriya@leb.usp.br, D2-01, 911723
José Carlos Teixeira de Barros Moraes, jcmoraes@leb.usp.br, D2-05, 915269

Departamento de Engenharia de Telecomunicações e Controle

PTC

Corpo docente (continuação)

Lista de contato com nome, e-mail, sala, laboratório e ramal.

José Jaime da Cruz, jaime@lac.usp.br, C2-06, 915493
José Roberto Castilho Piqueira, piqueira@lac.usp.br C2-07, 915647
José Roberto de Almeida Amazonas, jra@lcs.poli.usp.br D2-13, 915135
Juan Luis Poletti Soto, juan@lcs.poli.usp.br, D3-25, 915142
Luiz Antonio Baccalá, baccala@lcs.poli.usp.br, D2-25, 915508
Luiz Antonio Barbosa Coelho, coelho@lcs.poli.usp.br, D2-30, 915128
Luiz Cezar Trintinalia, trinti@lcs.poli.usp.br, D2-11, 915136
Luiz Henrique Alves Monteiro, luizm@lac.usp.br, C2-08, 915650
Marcio Eisencraft, marcio@lcs.poli.usp.br, D3-30, 919971
Maria das Dores dos Santos Miranda, maria@lcs.poli.usp.br D3-30, 915736
Oswaldo Luiz do Valle Costa, oswaldo@lac.usp.br, C2-03, 915771
Paul Jean Etienne Jeszensky, pji@lcs.poli.usp.br, D3-25, 915290
Paulo Sérgio Pereira da Silva, paulo@lac.usp.br, C2-02, 915273
Phillip Mark Seymour Burt, phillip@lcs.poli.usp.br, D3-29, 915291
Plínio Francisco dos Santos Rodrigues, plinio@lcs.poli.usp.br, D2-30, 915128
Ricardo Paulino Marques, rpm@lac.usp.br, C2-01, 915275
Sérgio Shiguemi Furuie, sergio.furuie@leb.usp.br, D2-06, 915130
Sílvio Ernesto Barbin, barbin@lcs.poli.usp.br, D3-17, 915267

Departamento de Engenharia de Transportes

PTR

Chefia do departamento

Chefe: Prof. Dr. José Tadeu Balbo - jotbalbo@usp.br
Período da atual gestão: 04/2014 a 04/2016
Suplente: Prof.Dr. Orlando Strambi - ostrambi@usp.br
Período da atual gestão: 04/2013 a 04/2015

Secretária

Simone Rocha Santos
simone@usp.br

Endereço

Prédio da Engenharia Civil - Edifício Paula Souza
Av. Prof. Almeida Prado, trav. 2, nº 83. Cidade Universitária.
CEP: 05508-070 - São Paulo, SP

Telefone: (11) 3091-5208/5750

Laboratórios Didáticos

LGP - Laboratório de Geoprocessamento
LTG - Laboratório de Topografia e Geodésia
LTIT - Laboratório de Tecnologia de Informação em Transportes
LTP - Laboratório de Tecnologia de Pavimentação

Laboratórios de Pesquisa

LEMT - Laboratório de Estudos Metodológicos em Transportes
LGP - Laboratório de Geoprocessamento
LMAT - Laboratório de Modelagem e Algoritmos em Transportes e Logística
LMP - Laboratório de Mecânica de Pavimentos
LPT - Laboratório de Planejamento e Operação de Transportes
LTG - Laboratório de Topografia e Geodésia
LTIT - Laboratório de Tecnologia de Informação em Transportes
LTP - Laboratório de Tecnologia de Pavimentação

Departamento de Engenharia de Transportes

PTR

Corpo docente

Lista de contato com nome, e-mail, sala, laboratório e ramal.

Carlos Yukio Suzuki, carlos.suzuki@poli.usp.br, SEC, 915386
Claudio Barbieri da Cunha, cbcunha@usp.br, LMAT, 916092
Claudio Luiz Marte, claudio.marte@poli.usp.br, SEC, 919983
Edvaldo Simões da Fonseca Jr., edvaldoj@usp.br, LTG, 915180
Ettore José Bottura, etto.re.bottura@poli.usp.br, SEC, 915386
Felipe Issa Kabbach Jr., felipe.kabbach@poli.usp.br, SEC, 915386
Flávio Guilherme Vaz de Almeida Filho, flaviovaz@usp.br, LTG, 915448
Hugo Pietrantonio, hpietran@usp.br, LEMT, 915492
Jorge Eduardo Leal Medeiros, jorge.medeiros@poli.usp.br, SEC, 915386
Jorge Pimentel Cintra, jpcintra@usp.br, LTG, 915620
José Alberto Quintanilha, jaquinta@usp.br, SEC, 915174
José Tadeu Balbo, jotbalbo@usp.br, LMP, 915306
Liedi Légi Bariani Bernucci, liedi@usp.br, LTP, 915485
Mariana Abrantes Giannotti, mariana.giannotti@usp.br, LGP, 915173
Nicolau D. Fares Gualda, ngualda@usp.br, LPT, 915731
Orlando Strambi, ostrambi@usp.br, SEC, 915171
Rosângela dos Santos Motta, rosangela.motta@usp.br, LTP, 916089
Telmo Giolito Porto, telmo.porto@poli.usp.br, SEC, 915386

Departamento de Engenharia Mecânica

PME

Chefia do departamento

Chefe: Decio Crisol Donha - decdonha@usp.br
Suplente: Raúl González Lima - rauglima@usp.br
Período da gestão: 08/10/2015 – 07/10/2017

Secretária

Ana Maria Alves da Silva
amasilva@usp.br

Endereço

Prédio da Engenharia Mecânica
Av. Prof. Mello Moraes, 2231. Cidade Universitária.
CEP: 05508-030 - São Paulo - SP

Telefones: (11) 3091-5355/5561/5570/5687

Laboratórios didáticos

Laboratório de Dinâmica
Termodinâmica e Transferência de Calor
Máquinas Térmicas; Mecânica dos Fluidos
Túneis de Vento
Máquinas Hidráulicas
Laboratórios Pace – CAD/CAE/CAM

Grupos de estudo

Acústica Aplicada – ACAPLI
Centro de Automação e Tecnologia do Projeto – CAETEC
Centro de Engenharia Automotiva – CEA
Grupo de Pesquisa em Refrigeração e Ar-condicionado – GREAC
Instrumentação em Mecânica de Fluidos

Departamento de Engenharia Mecânica

PME

Laboratórios de pesquisa

Laboratório de Dinâmica e Controle – LDC
Laboratório de Dinâmica e Instrumentação – LADIN
Laboratório de Engenharia Térmica e Ambiental – LETE
Laboratório de Fenômenos de Superfícies – LFS
Laboratório de Interação Fluido-Estrutura – Life&Mo
Laboratório de Sistemas Energéticos Alternativos – SISEA
MecFlu Ambiental e Aplicada a Engenharia Biomédica – MFAAEB
Núcleo de Dinâmica e Fluidos – NDF

Corpo docente

Lista de contato com nome, e-mail e ramal.

Agenor de Toledo Fleury, agfleury@fei.edu.br, 919648
Alberto Hernandez Neto, ahneto@usp.br, 919672
Amilton Sinatora, sinatora@usp.br, 919867
Antonio Luis de Campos Mariani, camposmariani@gmail.com, 915105/
919886
Antonio Luiz Pacifico, alpacifi@usp.br, 919658
Arlindo Tribess, atribess@usp.br, 919660
Bruno Souza Carmo, bruno.carmo@usp.br, 919882/915646
Celso Pupo Pesce, ceppesce@usp.br, 915424
Clóvis de Arruda Martins, cmartins@usp.br, 915643/915466
Décio Crisol Donha, decdonha@usp.br, 919647
Demetrio Cornilios Zachariadis, dczachar@usp.br, 919650
Deniol Katsuki Tanaka, dktanaka@usp.br, 915342
Douglas Lauria, dolauria@maua.br, 919655
Edilson Hiroshi Tamai, edhtamai@usp.br, 915330
Eitaro Yamane, yamaneit@usp.br, 919659
Ernani Vitillo Volpe, ernvolpe@usp.br, 919663
Euryale Jorge Godoy de Jesus Zerbini, ejzerbini@yahoo.com, 915339
Fábio Saltara, fsaltara@usp.br, 915644/919664
Flávio Augusto Sanzogo Fiorelli, fiorelli@usp.br, 919661
Flavio Celso Trigo, flavio.trigo@poli.usp.br, 915334

Departamento de Engenharia Mecânica

PME

Corpo docente (continuação)

Lista de contato com nome, e-mail e ramal.

Flavius Portella Ribas Martins, flavius.martins@poli.usp.br, 919648
Francisco Emilio Baccaro Nigro, fnigro@sp.gov.br, 919648
Guenther Carlos Krieger Filho, guenther@usp.br, 919662
Jayme Pinto Ortiz, jportiz@usp.br, 915335
Jorge Luis Baliño, jlbaliño@usp.br, 915640
José Augusto Penteado Aranha, japaran@usp.br, 915639/919664
José Roberto Simões Moreira, jrsimoes@usp.br, 915684
Júlio Romano Meneghini, jmeneg@usp.br, 915641/919666
Jurandir Itizo Yanagihara, jurandir.yanagihara@poli.usp.br, 919657
Leandro Vieira da Silva Macedo, leandro.Macedo@volkswagen.com.br, 915332
Linilson Rodrigues Padovese, lrpadvave@usp.br, 915590
Marcelo Augusto Leal Alves, malalves@usp.br, 919879
Marcelo Massarani, massara@usp.br, 919884/919883
Marcos de Mattos Pimenta, mpimenta@usp.br, 915339
Marcos Tadeu Pereira, marcostp@ipt.br, 915335/915476
Maurício Assumpção Trielli, trielli@ipt.br, 915335/915476
Maurício Silva Ferreira, mauserreira@gmail.com, 919658
Paulo Carlos Kaminski, pckamins@usp.br, 915332
Raúl González Lima, rauglima@usp.br, 919649/919643
Roberto Martins de Souza, roberto.souza@poli.usp.br, 919860/ 919644
Roberto Ramos Jr., rramosjr@usp.br, 915685
Roberto Spinola Barbosa, roberto.barbosa@poli.usp.br, 919645
Ronaldo de Breyne Salvagni, salvagni@usp.br, 915333
Sadalla Domingos, sadalla.domingos@poli.usp.br, 919887
Sérgio Roberto Ceccato, srceccato@uol.com.br, 919655
Sívio de Oliveira Jr., silvio.oliveira@poli.usp.br, 919667
Walter Jorge Augusto Ponge-Ferreira, walter.ponge@poli.usp.br, 915765

Departamento de Engenharia Mecatrônica e de Sistemas Mecânicos

PMR

Chefia do departamento

Chefe: Emílio Carlos Nelli Silva - ecnsilva@usp.br
Suplente: Julio Cezar Adamowski - jcadamow@usp.br
Período da atual gestão: 10/2013 a 10/2015

Secretária

Denise Correia Carneiro Leão
dccleao@usp.br

Telefone: (11) 3091-5337

Endereço

Prédio da Engenharia Mecânica
Av. Prof. Mello Moraes, 2231. Cidade Universitária
CEP: 05508-030 - São Paulo - SP

Laboratórios didáticos

Laboratório de Automação e Controle – Controle Contínuo
Laboratório de Automação e Controle – Controle Discreto
Laboratório de Computação e de Sistemas de Informação
Laboratório de Eletrônica Analógica e Digital e Microprocessadores
Laboratório de Mecânica Experimental
Laboratório de Pneumática e Hidráulica
Laboratório de Protótipos Mecânicos e Máquinas Operatrizes
Laboratório de Robótica

Grupos de pesquisa

Biomecatrônica
Mecânica dos Sólidos e Impacto em Estruturas
Mecatrônica
Mecatrônica - Modelagem, Controle e Decisão
Processos de Fabricação
Projeto de Máquinas
Sensores e Atuadores

Departamento de Engenharia Mecatrônica e de Sistemas Mecânicos

PMR

Laboratórios de pesquisa

Laboratório de Análise de Confiabilidade (ReLab)
Laboratório de Biomecatrônica
Laboratório de Design (D-Lab)
Laboratório de Engenharia de Fabricação
Laboratório de Fenômenos de Superfície (LFS)
Laboratório de Geometria Computacional (LGC)
Laboratório de Impacto em Estruturas (GMSIE)
Laboratório de Inspeção Holográfica
Laboratório de Otimização de Sistemas Multifísicos (MSOL)
Laboratório de Percepção Avançada (LPA)
Laboratório de Robôs Sociáveis (LRS)
Laboratório de Sistemas de Automação (LSA)
Laboratório de Sistemas Embarcados
Laboratório de Sistemas Mecatrônicos de Precisão
Laboratório de Tomada de Decisão
Laboratório de Ultrassom (LUS)
Laboratório de Veículos Não Tripulados (LVNT)

Corpo docente

Lista de contato com nome, e-mail, sala, laboratório e ramal.

Alexandre Kawano, alexandre.Kawano@poli.usp.br, Sala MS-16, 919796
Arturo Fomer Cordero, afomer@usp.br, Sala MS-03, 919965
Celso Massatoshi Furukawa, cmfuruka@usp.br, Sala ES-03, 915383
Delson Torikai, delson.torikai@poli.usp.br, Sala MS-12, 919767
Diolino Jose dos Santos Filho, diolino.santos@poli.usp.br, Sala MS-30, 916025
Edison Goncalves, edison@usp.br, Sala TS-27, 915712
Edson Gomes, edsgomes@usp.br, Sala MS-17, 915762
Eduardo Aoun Tannuri, eduat@usp.br, Sala MS-23, 915414
Eduardo Lobo Lustosa Cabral, elcabarl@usp.br, Sala MS-22, 915575
Emilio Carlos Nelli Silva, ecnsilva@usp.br, Sala MS-06, 919754
Ettore Apolonio de Barros, eabarro@usp.br, Sala MS-20, 915761
Fabio Gagliardi Cozman, fgcozman@usp.br, Sala MS-08, 915755

Departamento de Engenharia Mecatrônica e de Sistemas Mecânicos

PMR

Corpo docente (continuação)

Lista de contato com nome, e-mail, sala, laboratório e ramal.

Fabício Junqueira, fabri@usp.br, Sala MS-13, 919846
Flavio Buiochi, fbuiochi@usp.br, Sala MS-10, 919762
Gilberto Francisco Martha de Souza, gfmsoouza@usp.br, sala TS-31, 919656
Gilmar Ferreira Batalha, gfbatalh@usp.br, Sala MS-19, 915763
Izabel Fernanda Machado, machadoi@usp.br, sala TS 35, 919654
Jose Reinaldo Silva, reinaldo@usp.br, sala MS 26, 915688
Julio Cezar Adamowski, jcadamow@usp.br, sala ES-12, 915120
Jun Okamoto Junior, jokamoto@usp.br, sala ES-05, 915516
Larissa Driemeier, driemeie@usp.br, sala MS-11, 915756
Lucas Antonio Moscato, lamoscat@usp.br, sala ES-24, 915258
Luiz Eduardo Lopes, luiz.el@terra.com.br, sala MS-21, 915765
Marcilio Alves, maralves@usp.br, sala MS-11, 915757
Marcos de Sales Guerra Tsuzuki, mtsuzuki@usp.br sala MS-18, 915759
Marcos Ribeiro Pereira Barretto, mrpbarre@usp.br, sala ES-09, 915758
Newton Maruyama, maruyama@usp.br, sala MS-28, 916026
Nicola Getschko, ngetschk@usp.br, sala MS-25, 916008
Oswaldo Horikawa, ohorikaw@usp.br, sala MS-24, 915764
Pai Chi Nan, chinan.pai@usp.br, 916024
Paulo Eigi Miyagi, pemiayagi@usp.br, sala ES-24, 915580
Rafael Traldi Moura, moura.gmsie.usp@gmail.com, 915769
Ricardo Cury Ibrahim, rci@usp.br, sala MS-02, 919889
Rodolfo Molinari, molinari@usp.br, sala MS-01, 919853
Rodrigo Lima Stoeterau, rstoeterau@googlemail.com, sala MS 04, 919718
Tarcisio Antonio Hess Coelho, tarchess@usp.br, sala MS-15, 915760
Thiago de Castro Martins, thiago@usp.br, sala MS-27, 916009

Departamento de Engenharia Naval e Oceânica

PNV

Chefia do departamento

Chefe: Prof. Dr. Alexandre Nicolaos Simos - alesimos@usp.br

Suplente: Prof. Dr. Kazuo Nishimoto - knishimo@usp.br

Período da atual gestão: 08/2014 a 09/2016

Secretária

Sandra Machado dos Santos Giordano

smsgiord@usp.br/sandra.giordano@poli.usp.br

Endereço

Prédio de Engenharia Mecânica, Mecatrônica e Naval

Av. Prof. Mello Moraes, 2231 - Cidade Universitária - São Paulo - SP

CEP: 05508-030

Telefone: (11)3091-5350, Fax: (11)3091-5717

Laboratórios didáticos

Laboratório de Engenharia Naval

Oficina de modelos

Laboratórios de pesquisa

Centro de Estudos em Gestão Naval (CEGN);

Centro de Inovação em Logística e Infraestrutura Portuária (CILIP);

Grupo de Dinâmica e Controle;

Laboratório para Análise, Avaliação e Gerenciamento de Risco (LabRisco);

Laboratório de Otimização e Projeto Integrado (Loopin); Laboratory for Numerical Methods in Engineering: Research, Application and Learning (LabNUMERAL);

Núcleo Avançado em Mecânica da Fratura e Integridade Estrutural (NAMEF);

Tanque de Provas Numérico (TPN).

Departamento de Engenharia Naval e Oceânica

PNV

Corpo docente

Lista de contato com nome, e-mail, sala, laboratório e ramal.

Alexandre Nicolaos Simos, alesimos@usp.br, sala 45, 915441

André Bergsten Mendes, andbergs@usp.br, sala ES-57A, 915689

André Luis Condino Fajarra, afujarra@usp.br, sala ES-57 ou sala TPN, 915341

Bernardo Luis Rodrigues de Andrade, beluroan@usp.br, sala ES-43, 915505

Cláudio Müller Prado Sampaio, clasamp@usp.br, sala ES-43, 915708

Cláudio Ruggieri, claudio.ruggieri@usp.br, sala ES-65, 915184

Gustavo Roque da Silva Assi, g.assi@usp.br, sala ES-57, 915593

Hélio Mitio Morishita, hmmorish@usp.br - sala ES-31, 915345

Jessé D'Assunção R. de Souza Jr., jsouza@usp.br, sala ES-33, 915540

Kazuo Nishimoto, knishimo@usp.br, sala TPN E sala ES-35, 915341

Marcelo Ramos Martins, mrmartin@usp.br, sala ES-55, 915348

Marco Antonio Brinati, mabrinat@usp.br, sala ES-47, 915446

Marcos Mendes de Oliveira Pinto, morpinto@usp.br, sala ES-61, 915118

Mardel Bongiovanni de Conti, mbdconti@usp.br, sala ES-39, 915413

Oscar Brito Augusto, obaugust@usp.br, sala ES-37, 915347

Rui Carlos Botter, rcbotter@usp.br, sala ES-41, 915346

Thiago Pontn Tancredi, thiago.tancredi@poli.usp.br, sala ES-51, 915525

Toshi-ichi Tachibana, tatibana@usp.br, ES-63, 915341

Departamento de Engenharia Química

PQI

Chefia do departamento

Chefe: Claudio Augusto Oller do Nascimento - oller@usp.br

Suplente: Reinaldo Giudici - rgiudici@usp.br

Período da atual gestão: 07/2014 a 07/2016

Secretária

Maria Elisete Alves Monteiro

melisete@usp.br

Endereço

Av. Prof. Lineu Prestes, 580 - Conjunto das Químicas - Bloco 18

CEP: 05508-000 - São Paulo - SP

Tel.: (11) 3091-2280 / 2236

Fax.: (11) 3091- 2238

Site: <http://sites.poli.usp.br/pqi/>

Endereço para correspondência

Avenida Prof. Luciano Gualberto - Travessa 3 nº 380

CEP: 05508-010 - São Paulo – SP

Laboratórios didáticos

Laboratório de Química Tecnológica Geral

Laboratório de Fenômenos de Transporte

Laboratório de Operações Unitárias e Reatores

Laboratório de Engenharia de Bioprocessos

Laboratório de Engenharia de Alimentos

Laboratório de Eletroquímica e Corrosão

Grupos de pesquisa

Grupo de Engenharia de Bioprocessos (GEnBio)

Centro de Engenharia de Sistemas Químicos (LSCP/CESQ)

Laboratório de Engenharia de Alimentos (LEA)

Estudo dos Fundamentos de Engenharia de Alimentos (LEA)

Eletroquímica e Corrosão de Materiais (LEC)

Laboratório de Separações Térmicas e Mecânicas (LSTM)

Grupo de Prevenção da Poluição (GP2)

Departamento de Engenharia Química

PQI

Corpo docente

Lista de contato com nome, e-mail, sala, laboratório e ramal.

Adriano Rodrigues Azzoni, adriano.azzoni@usp.br, sala B20S/02, 912234

Aldo Tonso, atonso@usp.br, sala B20S/20, GEnBio, 912283

André Gonçalves Antunha, aantunha@usp.br, 912244

Antonio Carlos Silva Costa Teixeira, acscteix@usp.br, 912263

Ardson dos Santos Vianna Junior, ardson@usp.br, Semi-Industrial 3º andar, 912279

Augusto Câmara Neiva, acneiva@usp.br, Bloco 18 superior, 912228

Carmen Cecília Tadini, catadini@usp.br, Semi-Industrial 2º andar, 912258

Cláudio Augusto Oller do Nascimento, oller@usp.br, Bloco 21 térreo, 912216

Darci Odloak, odloak@usp.br, Semi-Industrial 3º andar, 912261

Galo Carrillo Le Roux, galoroux@usp.br, Semi-Industrial 3º andar, 911170

Hercílio Gomes de Melo, hgdemelo@usp.br, Bloco 18 Superior, 912231

Idalina Vieira Aoki, idavaoki@usp.br, Sala Bloco 18 Sala 17/19, 912274

Isabel Correia Guedes, icguedes@usp.br, Sala Bloco 18 S17/19, 912223

Jorge Andrey Wilhelms Gut, jorgewgut@usp.br, Semi-Industrial 2º andar, 912253

José Luís de Paiva, jolpaiva@usp.br, Semi-Industrial mezanino, 912226

José Luis Pires Camacho, jlpcam@usp.br, Bloco 22 térreo, 912243

José Mangolini Neves, jose.neves@poli.usp.br, Bloco 22 térreo, 912280

Luiz Alexandre Kulay, luiz.kulay@usp.br, Bloco 18 superior, 912233

Luiz Valcov Loureiro, valcov@usp.br, 912227

Marcelo Martins Seckler, marcelo.seckler@usp.br, Bloco 22 térreo, 911172

Maria Elena Santos Taqueda, mtaqueda@usp.br, Bloco 22 térreo, 912252

Masazi Maeda, masazi.maeda@usp.br, Semi-Industrial 2º andar, 911520

Pedro de Alcântara Pessoa Filho, pedropessoa@usp.br, sala B20S/20, 911106

Reinaldo Giudici, rgiudici@usp.br, Bloco 21 térreo, 912254

Rita Maria de Brito Alves, rita@pqj.ep.usp.br, Semi-Industrial 3º andar, 912237

Roberto Guardani, guardani@usp.br, Bloco 21 térreo, 912277

Song Won Park, sonwpark@usp.br, Bloco 21, 911171

Wilson Miguel Salvagnini, jackwil@usp.br, Bloco 22 térreo, 912245

Poli Santos

Endereço: Praça Cel. Narciso Andrade, s/nº
(Av. Ana Costa com a Av. Rangel Pestana, ao lado da CET)
Vila Matias – Santos/SP – CEP 11013-560
Portaria: (13) 3229-2727

Atividades desenvolvidas no campus

A partir de 2012, o Departamento de Minas & Petróleo da Escola Politécnica da Universidade de São Paulo iniciou suas atividades na baixada santista, com a transferência do curso de Engenharia de Petróleo para a cidade de Santos.

Cursos oferecidos no Campus USP Santos

- Curso de Engenharia de Petróleo, 50 vagas anuais.

Coordenador - Profa. Patrícia Helena Lara dos Santos Matai
pmatai@usp.br - (13) 3229-2783

Contatos

Graduação - (13) 3229-2710
Secretaria Docentes - (13) 3229-2712
Segurança - (13) 3229-2722
Veículos - (13) 3229-2726
Administração - (13) 3229-2731
Almoxarifado - (13) 3229-2733
Sala de Docentes - (13) 3229-2741
Profª. Regina Meyer - (13) 3229-2761
Prof. Carlos Frederico Almeida - (13) 3229-2763
Informática - (13) 3229-2772
Coordenação - (13) 3229-2782, secretaria - (13) 3229-2781
Shigueharu Matai - (13) 3229-2784
EAD - (13) 3229-2799

Biblioteca de Engenharia de Petróleo

Telefone: (13) 32292752 ou 32292758
Horário de atendimento: 2ª a 6ª feira, das 8h00 às 18h00

Centro de Capacitação e Pesquisa em Meio Ambiente - CEPEMA

O Centro de Capacitação e Pesquisa em Meio Ambiente (CEPEMA) é um ambiente multidisciplinar de pesquisa e de pós-graduação para a atuação na área de meio ambiente. Articula as competências dos diversos segmentos da Universidade e atrai especialistas de outras áreas para atuação nos projetos de pesquisa, com objetivo de desenvolver aplicações e soluções para problemas ambientais. As principais áreas de atuação em pesquisa do CEPEMA são a avaliação de emissões atmosféricas, reuso de água e minimização de efluentes líquidos e gerenciamento e tratamento de resíduos sólidos.

O CEPEMA tem um núcleo fixo de pesquisadores e integra pesquisadores nos projetos de pesquisa em andamento, de acordo com os conhecimentos exigidos para o desenvolvimento do projeto específico.

Endereço

Rodovia Cônego Domenico Rangoni, Km 270 - Cubatão/SP

Contato

Tel.: (013) 3362-9350 ou 3362-9363
www.cepema.usp.br

Coordenador

Prof. Dr. Cláudio Augusto Oller do Nascimento, Poli/USP

Funcionários

Julia Ramos Estevão
Luciano Marcos Maia Azevedo
Marcela dos Passos Galluzzi Baltazar
Nilson Roberto de Oliveira Roman
Osmar Francisco Gomes
Palmira Barros
Priscila de Carvalho
Rafaela de Oliveira Araújo Campos
Rui Antunes de Azevedo

Organograma da Escola Politécnica da USP



REITORIA
CIDADE UNIVERSITÁRIA
End. Teogr. RUSPAULO

ESCOLA POLITÉCNICA

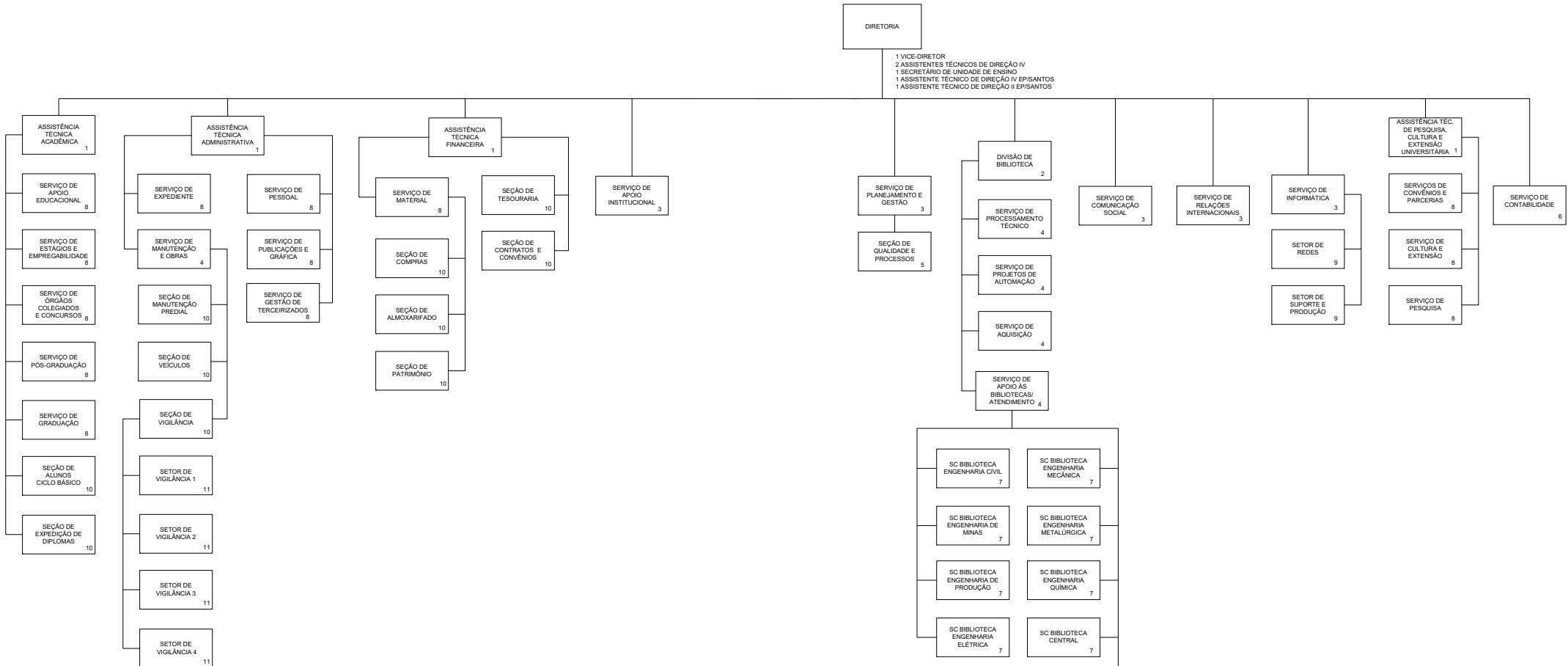

- 1 - ASSISTENTE TÉCNICO DE DIREÇÃO IV
- 2 - CHEFE TÉCNICO DE DIVISÃO
- 3 - CHEFE TÉCNICO DE SERVIÇO
- 4 - SUPERVISOR TÉCNICO DE SERVIÇO
- 5 - CHEFE DE SEÇÃO TÉCNICA
- 8 - CONTADOR-CHEFE
- 7 - CHEFE DE SEÇÃO TÉCNICA BIBLIOTECA
- 8 - CHEFE ADMINISTRATIVO DE SERVIÇO
- 9 - ENCARREGADO DE SETOR TÉCNICO
- 10 - CHEFE DE SEÇÃO
- 11 - ENCARREGADO DE SETOR

ATUALIZADO EM 26/02/2013.

Diretoria da Escola Politécnica da USP

DIR

A Secretaria da Diretoria atua como um canal de relacionamento entre os Órgãos Centrais da Universidade, Unidades da USP, Departamentos, Seções e Setores oferecendo suporte executivo, administrativo e operacional ao Diretor e Vice-Diretor. Estão subordinados à Diretoria da Escola: Departamentos de Ensino, Assistências Técnicas, Setores e Seções.

Contato

E-mail: diretoria@poli.usp.br

Telefone: (11) 3091-5221

Horário de atendimento: das 8h às 18h.

Horário de Almoço das 13h às 14h.

Quando procurar este serviço?

- Quando houver necessidade de aprovação do Diretor e Vice-Diretor para qualquer atividade, principalmente quanto aos serviços administrativo, acadêmico e financeiro.
- Assuntos relacionados à administração e gerenciamento de projetos vinculados às Fundações de Apoio (FUSP e FDTE).

Funcionários

Responsáveis pelo setor:

Sueli Carneiro Leão Rossetti – (11) 3091-5550

sueli.rossetti@poli.usp.br

Ângela Maria L. C. de Jesus – (11) 3091-5221

angela.jesus@poli.usp.br

Ouvidoria da Escola Politécnica da USP

A Escola Politécnica da USP possui uma pessoa responsável por desempenhar o papel de ouvidor em cumprimento às leis estaduais que dispõe sobre proteção e defesa do usuário do serviço público do Estado de São Paulo.

Compete aos ouvidores do serviço público “exercer a função de representante do cidadão junto à instituição em que atua, agilizar a remessa de informações de interesse do usuário, facilitar o acesso do usuário do serviço à Ouvidoria, encaminhar a questão ou sugestão apresentadas à área competente”, entre outras.

Em outubro de 2013, a diretoria da Escola nomeou uma nova ouvidora, a funcionária Maria Cristina Olaio Villela, atual Chefe da Divisão de Bibliotecas da Poli/USP.

Para entrar em contato com a Ouvidoria da Escola, envie e-mail para ouvidoria@poli.usp.br, ou entre em contato pelo formulário disponível no site da Poli/USP <http://www3.poli.usp.br/pt/acesso-rapido/ouvidoria.html>.

Veja também:

- A Lei de Proteção e Defesa do Usuário do Serviço Público do estado de São Paulo (Lei 10.294 de 20 de abril de 1999). <http://www.ouvidoria.sp.gov.br/portal/lei/lei.htm>

- O Decreto que Regulamenta as Ouvidorias do Serviço Público do Estado de São Paulo - Decreto 44.074 de 1 de julho de 1999. http://www.comunicacao.sp.gov.br/sis/fl/upload/arquivo/decreto_ouvidor.pdf

Assistência Técnica Acadêmica

ATAC

A Assistência Técnica Acadêmica presta assessoria direta ao diretor e vice-diretor da Escola Politécnica nas questões regimentais referentes à graduação, estágios, pós-graduação e concursos públicos na carreira docente. É responsável também pela coordenação administrativa das áreas de graduação, pós-graduação, órgãos colegiados e concursos da Escola, além de todos os assuntos pertinentes à vida acadêmica dos alunos e docentes.

Contato

Telefone: (11) 3091-5571

E-mail: assist.academica@poli.usp.br

Horário de atendimento: 2ª a 6ª feira, das 8h00 às 17h00.

Quando procurar este serviço? Qualquer assunto relacionado a questões acadêmicas, como graduação, pós-graduação, estágios, concursos para docentes, entre outros, podem ser tratados com a Assistência Técnica Acadêmica e seus setores subordinados. Qualquer problema ou dificuldade no atendimento a essas questões devem ser resolvidos diretamente com a assistente acadêmica.

Responsável pela área
Angela Teresa Buscema

Áreas subordinadas

Serviço de Graduação – pág. 61;

Serviço de Apoio Educacional - pág. 58;

Serviço de Estágios - pág. 59;

Serviço de Pós-Graduação - pág. 62;

Serviço de Órgãos Colegiados e Concursos - pág. 60;

Seção de Expedição de Diplomas - pág. 64.

Serviço de Apoio Educacional

SVAPED

O Serviço de Apoio Educacional tem como principal atividade auxiliar as atividades acadêmicas da Comissão de Graduação.

Contato

E-mail: servico.apoio@poli.usp.br

Telefone: 3091-5566

Horário de atendimento: Das 8h às 16h30

Atividades

- Secretariar a Comissão de Graduação;
- Elaborar as estruturas curriculares dos cursos de graduação;
- Emitir histórico escolar em inglês;
- Realizar a tramitação dos processos de revalidação de diplomas;
- Organização da Premiação dos "Melhores Alunos da Escola Politécnica".

Quando procurar este serviço? Assuntos relacionados à Comissão de Graduação, estruturas curriculares da graduação, emissão de histórico escolar em inglês.

Funcionários

Responsável pelo setor

Álex Eduardo Guerlando - alex.guerlando@poli.usp.br

Colaboradores

Sandra Regina Fernandes - sandra.medeiros@poli.usp.br

Renata Cristina de Lima Amorim Barros - renata.amorim@poli.usp.br

Serviço de Estágios

SVESEMP

O Serviço de Estágios dá suporte aos professores, departamentos, alunos e empresas a respeito da formalização e documentação relativa a estágios de alunos da Escola Politécnica da USP.

Contato

E-mail: estagios@poli.usp.br

Telefone: 3091-5614/5776

Horário de atendimento: 8h15 às 16h45

Quando procurar este serviço?

- Assinatura de Termos de Compromissos e Termos de Convênios;
- Divulgação de vagas de estágios;
- Agendamento de palestras para apresentação de empresas e vagas de estágios;
- Suporte aos departamentos e professores no que diz respeito a estágios.

Funcionários

Responsável pelo setor

Glória Maria da Silva Lopes

Colaboradoras

Cristiane Camilo Santana – cristiane.santana@poli.usp.br

Marli Vazquez Navarro - marli.navarro@poli.usp.br

Ver também:

- Assistência Técnica Acadêmica - pág.57;
- Seção de Alunos do Ciclo Básico- pág.63;
- Departamentos - a partir da pág.11;
- Eventos (Serviço de Comunicação Social) - pág. 89;
- Serviço de Expediente - pág. 66.

Serviço de Órgãos Colegiados e Concursos

SVORCC

O Serviço de Órgãos Colegiados é ligado à Assistência Técnica Acadêmica, e executa vários trabalhos como: concursos docentes; eleições em geral; secretaria a Congregação e CTA da Escola. Maiores detalhes dos trabalhos poderão ser esclarecidos com a Chefe do Setor.

Contato

E-mail: svorcc@poli.usp.br
Telefone: 3091 5225/3091 5447
Horário de atendimento: 8h às 17h

Atividades:

- Concursos;
- Publicação de editais no site;
- Organização das eleições para Diretor, Vice-Diretor, Representação Docente (Associados, Assistentes, Doutores, Auxiliares de Ensino), Representação não-Docente; Representação Discente; Antigos Alunos;
- CTA;
- Congregação.

Funcionários

Responsável pelo setor
Elaine Cristina Cogo Honorato – 3091-5225 - elaine.cogo@poli.usp.br

Colaboradores

Luciane Ikebe Otomo – 3091-5225 – Luciane.otomo@usp.br
Gustavo José de Lima - gustavo.lima@poli.usp.br
Michele Dias dos Santos, micheleds@usp.br

Serviço de Graduação

SVGRAD

O objetivo do Serviço de Graduação é oferecer suporte técnico a alunos e professores, prestando serviços e orientações sobre os diversos procedimentos acadêmicos. O setor mantém documentos e registros da vida acadêmica de todos os alunos de graduação e emite diversos documentos como atestado de matrícula e histórico escolar.

Contato

E-mail: secao.alunos@poli.usp.br
Telefone: (11) 3091-5405, 3091-5325
Fax: (11) 3091-5798
Horário de atendimento: 8h30 às 16h30.

Quando procurar este serviço?

Para obter informações sobre matrícula, opção de curso, transferência interna, transferência externa, requerimentos diversos, cadastros, histórico escolar, disciplinas oferecidas, calendário escolar, trancamentos entre outros assuntos pertinentes.

Funcionários

Responsável pelo setor:
Marcia Costa Pinto Barros - 3091-5405 - marcia.barros@poli.usp.br

Colaboradores

Gloria Maria da Silva Lopes - 3091-5798 - gloria.lopes@poli.usp.br
Lucas Pereira Leão, lucas@usp.br, 486102
Nilzeni Corrêa Nunes - 3091-5798 - nilzeni.nunes@poli.usp.br
Silvana Vaz de Oliveira - 3091-5325 - silvana.oliveira@poli.usp.br
Tony Ricardo Manso Viana - 3091-5405 - tony.viana@poli.usp.br

Serviço de Pós-graduação

SVPOSGR

O objetivo do Serviço de Pós-Graduação é manter os documentos e registros dos alunos e professores no que tange sua vida acadêmica dentro da pós-graduação, além de prestar informações sobre processos e procedimentos acadêmicos e efetuar a emissão de documentos diversos.

Contato

E-mail: pos.grad@poli.usp.br

Telefone: 3091-5443/5214. Fax: 3091-5713.

Horário de atendimento: das 08h30min às 16h30min.

Quando procurar este serviço?

- Cadastro no Sistema JANUS de diversas ocorrências referentes à vida acadêmicas dos discentes e docentes;
- Pedido e entrega do "Cartão USP" e "Bilhete USP" aos alunos de pós;
- Andamento ao processo das defesas de teses e dissertações dos alunos;
- Atendimento ao público em geral: alunos, professores, funcionários e outros para a orientação no que tange os diversos procedimentos acadêmicos;
- Suporte às Secretarias dos programas de Pós-Graduação no que tange: o sistema JANUS, a legislação atual, entre outros;
- Suporte ao Programa de Aperfeiçoamento de Ensino (PAE) e ao pedido de diversas bolsas e auxílios aos alunos.

Funcionários

Responsável pelo setor

Fátima Regina Gonçalves Sanches Domingues - fatima.domingues@poli.usp.br

Colaboradores

Elias Alves de Almeida - elias.almeida@usp.br

Eliana Aparecida Teodoro - eliana.teodoro@poli.usp.br

Luciney de Oliveira - luciney@poli.usp.br

Maria Cristina Vígolo - cristina.vigolo@usp.br

Veja também:

- Informações sobre o pós-doc - Serviço de Pesquisa – pág.85;
- Processo seletivo e matrícula de pós-graduandos stricto sensu - secretaria de pós-graduação de cada programa – pág. 2;
- Informações sobre especialização lato sensu – pág. 5.

Seção de Alunos do Ciclo Básico

SCACIBA ou Biênio

A Seção de Alunos do Ciclo Básico coordena as atividades dos dois primeiros anos da Graduação na Escola Politécnica da USP com o objetivo de manter a excelência do ensino.

Atividades

- Divulgação dos calendários de provas do Ciclo Básico;
- Cadastramento dos horários das disciplinas do Ciclo Básico;
- Gerenciar a locação das salas de aula, zelar pela qualidade da infraestrutura de apoio às atividades didáticas do Ciclo Básico;
- Atendimentos aos professores e alunos do Ciclo Básico;
- Elaborar as retificações de matrículas do Ciclo Básico;
- Contratações e envio de frequências de monitores das disciplinas do Ciclo Básico;
- Gerenciamento da sala Pró-aluno (CCE) e da sala para o aluno da Biblioteca Central da Escola Politécnica;
- Acompanhamento do processo de avaliações das disciplinas e dos professores do Ciclo Básico;
- Divulgação para os alunos de todas as informações referentes às disciplinas do Ciclo Básico;
- Atendimento e organização de atividades de extensão no Conjunto do Biênio.

Contato

E-mail: bienio@poli.usp.br

Telefone: 3091-5398

Horário de atendimento: 7h às 17h.

Responsável pelo setor

Anderson Gomes de Melo

Colaboradores

Maria Amélia Correia Silva

Rodrigo Rodrigues Rosa

Veja também:

Assistência Técnica Acadêmica – pág.57;
Serviço de Graduação – pág.61.

Seção de Expedição de Diplomas

SCEXPDI

A Seção de Expedição de Diplomas tem como objetivo a realização dos registros e controle de colação de grau.

Atividades

- Emissão de documentos;
- Histórico Escolar;
- Atestado;
- Conteúdo Programático;
- Diplomas.
- Colação de Grau.

Contato

E-mail: diplomas@poli.usp.br

Telefone: (11) 3091-5515

Horário de atendimento: 9h às 16h30

Responsável pelo setor

Edvaldo Oliveira - 3091-5754 - Edvaldo.oliveira@poli.usp.br

Colaboradores

Robson Duarte da Silva - 3091-5515 - robson.duarte@poli.usp.br

Elias Ferreira dos Santos - 3091-5515 - elias.santos@poli.usp.br

Maria Cristina Solera Secretária - 3091-5515 - cristina.solera@poli.usp.br

Veja também:

- Ex-alunos: para retirada de livros nas bibliotecas, entre em contato com a Associação dos Engenheiros Politécnicos da USP – pág. 103.

Assistência Técnica Administrativa

ATAD

A Assistência Técnica Administrativa assessora a diretoria da Escola nos assuntos relacionados às atividades administrativas, além de oferecer suporte e gerenciar as áreas subordinadas e Departamentos. Atende, além de professores e funcionários, o Ministério Público e Delegacias de Trabalho, além de órgãos da Universidade, como SESMT.

Contato

E-mail: atad@poli.usp.br

Telefone: 3091-5216

Horário de atendimento: das 8h às 17h. Horário de almoço: das 12h30min às 13h30min.

Atividades

- Planejar as estratégias, definir as políticas para a área, acompanhar a estruturação e os resultados dos serviços técnicos sob sua responsabilidade.
- Identificar as expectativas e necessidades da Diretoria, do corpo docente e discente da Escola buscando ser pró-ativa nas respostas.
- Garantir que as políticas e estratégias da Escola estejam alinhadas com as da Universidade.
- Representar a Escola junto a Reitoria e outras unidades no que se refere à Assistência Técnica Administrativa.

Responsável pelo Setor

Katia Maria Ferlin – katiaferlin@usp.br - 3091-5216

Marli Bonassa Ruiz – marli.bonassa@poli.usp.br - 3091-5464

Secretária: Vanessa de Oliveira Soares – vanessa.soares@poli.usp.br - 3091-5474

Veja também os setores subordinados:

Serviço de Pessoal - pág.68;

Serviço de Expediente - pág.66;

Serviço de Publicação e Gráfica - pág.69;

Serviço de Manutenção e Obras - pág.70;

Seção de Manutenção Predial - pág.72;

Seção de Veículos - pág.71;

Seção de Vigilância - pág.73;

Serviço de Gestão de Terceirizados - pág.75.

Serviço de Expediente

SVEXP

Ao Serviço de Expediente compete a gestão da distribuição de documentos dos departamentos e dos setores administrativos, acadêmicos e financeiros de trâmite interno e externo da Escola Politécnica, além encaminhar correspondências nacionais e internacionais. Cabe também ao setor instruir servidores da Poli/USP quanto à conservação, trâmite de documentos e utilização de instrumentode gestão documental informatizado (Sistema Proteos).

Contato

E-mail: servico.expediente@poli.usp.br

Tel.: (11) 3091-5289

Horário de atendimento: Das 8h às 17h.

Funcionários

Responsável pelo setor

Ailton Barbara, 3091-5289, ailton.barbara@poli.usp.br

Colaboradores

Eric Torres Fernandes, 3091-5218, eric.fernandes@poli.usp.br

Gisélia Patricia Gomes Damacena, 3091-5197, giselia.damacena@poli.usp.br

João Victor Del Rei, 3091-5218, jdelrei@usp.br

José Adilson da Silva, 3091-5453, jose.adilson@poli.usp.br

José Antônio de Jesus Filho, 3091-5453 – jose.jesus@poli.usp.br

José Nereu da Silva, 3091-5218, jose.nereu@poli.usp.br

Setor de Arquivo (STARQ)

Compete a esse setor receber, verificar, registrar, organizar, anexar protocolados, arquivar e desarquivar processos, controlar o acesso de pesquisadores e funcionários internos e externos quanto à vistas e manuseamento de documentos, zelando por suas guardas, manutenções e conservações. Este setor está presente no prédio da Administração da Poli e no prédio do Biênio.

Administração

José Adilson da Silva, 3091-5453, jose.adilson@poli.usp.br

José Antonio de Jesus Filho, 3091-5453, jose.jesus@poli.usp.br

Biênio

Maria Luiza de Souza, 3091-5197, luiza.souza@poli.usp.br

Serviço de Expediente

SVEXP

Veja também:

- Registro de patentes – Diretoria – pág. 55;
- Incorporação patrimonial por doação (FAPESP, FUSP, etc); Baixa Patrimonial; ou Incorporação patrimonial por avaliação – Seção de Patrimônio – pág.83 ;
- Contratação, encerramento de contrato de alunos monitores - Serviço de Apoio Educacional – pág.58;
- Frequência de pagamento de alunos monitores - Serviço de Contabilidade e Finanças – pág.77;
- Termo de adesão e permissão de uso de bens - Serviço de Órgãos Colegiados e Concursos – pág.60;
- Documentos referente à estágio - Serviço de Estágios e Empregabilidade – pág. 59;
- As solicitações abaixo devem ser feitas no Serviço de Pessoal – pág.68;
 - o Inclusão de tempo de serviço;
 - o Prévia de contagem de tempo de serviço;
 - o Certidão de tempo de serviço;
 - o Solicitação de treinamento;
 - o Solicitação e prorrogação de afastamento;
 - o Solicitação de incorporação da gratificação de representação;
 - o Acordo para compensação de horário de trabalho;
 - o Solicitação para abono de permanência;
 - o Solicitação de concessão de aposentadoria;
 - o Solicitação de alteração de regime de trabalho;
 - o Alteração de horário ou jornada de trabalho;
 - o Relatório Bienal de atividades.
- As solicitações abaixo devem ser feitas na Assistência Técnica de Pesquisa, Cultura e Extensão – pág.84;
 - o Exercício simultâneo para docentes;
 - o Credenciamento e recredenciamento de currículo junto à CERT;
 - o Cadastro inicial e prorrogação de programa de pós-doutorado.

Serviço de Pessoal

SVPEs

O objetivo do Serviço de Pessoal é atender e dar o suporte aos funcionários da Escola Politécnica da USP, de acordo com a legislação e seus regimes de trabalho - CLT (Consolidação das Leis de Trabalho) e Autarquia. O setor administra a vida funcional de todos os funcionários e professores, e operar serviços como contratação, contagem de tempo, pagamento, férias, exames periódicos, afastamento, aposentadoria, entre outros.

Quando procurar este serviço?

Agendamento de férias, Atestados médicos e seus anexos, afastamentos, licença-prêmio, recadastramentos de ativos, cartões sodexo, usp e BUSP.

Contato

E-mail: servico.pessoal@poli.usp.br

Telefone: (11) 3091.5579

Horário de atendimento: 8h às 17h

Funcionários

Responsável pelo setor

Edivaldo Cavichioli – edivaldo.cavichioli@poli.usp.br - 3091-5217

Colaboradores

Cícero Rossi da Silva – 3091-5579 – crossi@usp.br

Edson Antonio Dias – 3091-5436 – edson.dias@poli.usp.br

Eugenia de Fátima Garcia – 3091-5436 – eugenia.garcia@poli.usp.br

Linda Kubota – 3091-5215 – lindak@usp.br

Marcia de Jesus Camara Silva – 3091-5436 – marcia.camara@poli.usp.br

Vanessa Riul de Freiras Orsi – 3091-5215 – vane@usp.br

Serviço de Publicações e Gráfica

SVPGRAF

O Serviço de Publicações e Gráfica tem como objetivo oferecer um serviço de qualidade a todos os setores da Escola Politécnica da USP no que diz respeito de reprodução gráfica e acabamento. Atende às requisições emitidas por assistentes técnicos e chefes de departamentos. A utilização destes serviços por parte das organizações acadêmicas estudantis deve ser feita por meio da Assistência Técnica Administrativa.

Quando procurar este serviço?

- Cópias e impressão digital,
- Apostilas grampeadas e coladas;
- Encadernação em espiral;
- Acabamento e blocagem com guilhotina de grande porte e prensa manual.
- Utilização de scanner.

Contato

E-mail: grafica@poli.usp.br

Telefone: 3091-5514

Horário de atendimento: 8h às 17h. Horário de almoço das 11h às 12h.

Funcionários

Responsável pelo setor

Arlindo Ferreira de Lira, arlindo.lira@poli.usp.br, 3091-5514

Colaborador

Cícero da Silva, cicero.silva@poli.usp.br, 3091-5514

Serviço de Manutenção e Obras

SVMANOB

O Serviço de Manutenção e Obras é responsável pelo gerenciamento dos serviços de manutenção da infraestrutura da Escola Politécnica, e da Seção de Vigilância e Veículos.

Contatos

Tel.: (11) 3091-5391

E-mail: servicos.gerais@poli.usp.br

Horário de atendimento: 8h às 17h.

Setores subordinados

- Seção de Manutenção Predial – SVMAPRE
- Seção de Veículos - SCVEIC
- Seção de Vigilância – SCVIG

Funcionários

Responsável pelo setor

Edivaldo Antonio Gaban, 3091-2871, edivaldo.gaban@poli.usp.br

Colaboradores

ALAOR FERNANDES SEBASTIAO – 3091-9774 – alaor.fernandes@poli.usp.br

Alessandra Miranda Sousa, 3091 5199, alessandra.sousa@poli.usp.br

Fábio Eduardo Teodoro, 3091-5507, fabio.teodoro@poli.usp.br

Fernando Richard Lima Perez, 3091-5521, fernando.richard@poli.usp.br

José Pereira de Gouveia, 3091-5521, pereira.josepereira@usp.br

Milena Regiane da Silva Ramos, 3091-5521 - milena.ramos@poli.usp.br

Patrícia Firmino de Lacerda Teixeira, 3091-9757, patricia.teixeira@poli.usp.br

Seção de Veículos

SCVEIC

A Seção de Veículos da Poli tem como objetivo atender às solicitações de veículos para o transporte de professores, funcionários e alunos da Escola Politécnica da USP em atividades acadêmicas ou administrativas.

Quando procurar este serviço?

- Professores - Participação em banca, reuniões ou eventos; aulas, pesquisa ou trabalho de campo dentro e fora do campus da capital;
- Funcionários – Transporte de equipamentos para manutenção, compras, reuniões, eventos, apoio a docentes para realização de trabalho de pesquisa, e trabalho de campo dentro e fora de São Paulo;
- Alunos - Participação de eventos, trabalho de pesquisa, auxílio à docentes em pesquisa e trabalho de campo dentro e fora do campus da capital.

Contato

E-mail: veiculos@poli.usp.br

Telefone: (11)3091-5632 ou 3091-4858

Horário de atendimento: 8h às 17h. Horário de almoço: das 12h às 13h.

Funcionários

Responsável pelo setor

Airton de Oliveira Lima, airton.lima@poli.usp.br, 3091-5632

Colaboradores

Aparecido Rosa da Silva, aparecido.silva@poli.usp.br, 3091-5632

Carlos Roberto Bertanha, carlos.bertanha@poli.usp.br, 3091-5632

Edson Pereira, edson.pereira@poli.usp.br, 3091-5632

Edson Ribeiro da Silva, edsonccs@usp.br, 3091-5632

Joel Joaquim Santiago, jjs@usp.br, 3091-5632

José Rubens Cruz do Amaral, jose.amaral@poli.usp.br, 3091-5632

Luiz Antonio de Almeida, luiz.antonio@poli.usp.br, 3091-5632

Rainer do Nascimento Oliveria, rainer.oliveira@poli.usp.br, 3091-5632

Raul dos Santos Filho, raul.santos@poli.usp.br, 3091-5632

Ricardo Nagato Santos Takimoto, ricardo.takimoto@poli.usp.br, 3091-4858

Seção de Manutenção Predial

SCMAPRE

A Seção de Manutenção Predial presta serviços de manutenção corretiva e preventiva, como troca de lâmpadas, reatores e tomadas.

Contato

E-mail: ezio.silva@poli.usp.br

Tel.: (11) 3091-5634/1742

Horário de atendimento: Das 8h às 17h.

Quando procurar este serviço?

Manutenção elétrica e hidráulica.

Veja também:

- Retirada de materiais – Seção de Almoxarifado - pág.
- Compra direta de materiais - Serviço de Manutenção e Obras (pág.) ou Seção de Tesouraria (pág.).

Funcionários

Responsável pelo setor

Ezio do Nascimento Silva

Alcione Ferreira Lima, Aux. de Manutenção e Obras
Antonio Marcos Ferreira de Araújo, Aux. de Manutenção e Obras
Antonio Tavares de Sousa, Marceneiro
Carlos Pedroso Krette, Eletricista
Carlos Roberto Bispo dos Santos, Pedreiro
Denilson de Araujo Azarias, Aux. de Manutenção e Obras
Elias Costa, Aux. de Manutenção e Obras
Fernando Augusto do Ó Silva, Encanador
Francisco Euflasino dos Santos, Aux. de Serviços Gerais
Gildete Elias Ramalho, Jardineiro
Jeová Rodrigues Palmeira, Eletricista
Jose de Lima Franco, Eletricista
Marcio Antonio da Silva, Aux. Administrativo
Marcos Antonio Alves de Leles, Aux. de Serviços Gerais
Odilon Cardoso de Oliveira Junior, Aux. de Manutenção e Obras
Ricardo Brito Dias, marceneiro
Wagner Antonio de Oliveira, eletricista
Waldir dos Santos, pedreiro
Walter Martins de Paula, Aux. de Manutenção e Obras

Seção de Vigilância

SCVIG

A Seção de Vigilância atuamos na preservação e proteção do patrimônio público e pessoas, com o objetivo de oferecer segurança para as atividades dos alunos, professores, funcionários, público interno e externo da Universidade.

Contato

Tel.: 3091-5555/5633/5574

E-mail: secao.vigilancia@poli.usp.br

Horário de atendimento: 24 horas.

Quando procurar este serviço?

Eventos de alunos, isolamento de áreas e ocorrências furtos/roubos. Ocorrências devem ser comunicadas por meio de ofício para o Serviço de Manutenção e Obras e para a Diretoria.

Funcionários

Responsável pelo setor

Altair de Souza Sebastião, 3091-5574/5555/5633, altair.sebastiao@poli.usp.br

Roberto Fertin Junior, Encarregado Setor 1, roberto.fertin@poli.usp.br

Moisés Alves Maria Fagundes, Encarregado Setor 03, moises.fagundes@poli.usp.br

Colaboradores

Ademir Aparecido Marquezin, ademir.marquezin@poli.usp.br

Laércio Lindoso Ferreira, laercio.ferreira@poli.usp.br

Marcos Jose Camargo, marcos.camargo@poli.usp.br

Antonio de Brito, antonio.brito2@poli.usp.br

Marcio Davi Machado - marcio.machado@poli.usp.br

Carlos Roberto De Oliveira carlos.roberto2@poli.usp.br

José Edivaldo Rodrigues jose.edivaldo@poli.usp.br

José Carlos Aguiar jose.carlos.aguiar@poli.usp.br

Paulo Souza Da Silva, paulo.souza@poli.usp.br

Seção de Vigilância

SCVIG

Funcionários

Colaboradores

Ademir Aparecido Marquezim, ademir.marquezim@poli.usp.br

Almir Rodrigues dos Santos, almir.santos@poli.usp.br

Arlindo Ferreira da Silva, arlindo.silva@poli.usp.br

Carlos Alberto Roldan, carlos.roldan@poli.usp.br

Carlos Roberto de Oliveira, carlos.roberto2@poli.usp.br

José Edivaldo Rodrigues, jose.edivaldo@poli.usp.br

José Filipe De Carvalho, jose.carvalho@poli.usp.br

José Walter Costa, jose.costa@poli.usp.br

Marcos José Camargo, marcos.camargo@poli.usp.br

Milton De Oliveira, milton.oliveira@poli.usp.br

Moisés Alvez Maria Fagundes, moises.fagundes@poli.usp.br

Paulo Souza da Silva, paulo.souza@poli.usp.br

Roberto Ferlin Júnior, roberto.ferlin@poli.usp.br

Recepção

Aliércio Ferreira Da Silva, 3091-5507, aliercio.silva@poli.usp.br

Edson Conrado Da Paz, 3091-5231, edson.paz@poli.usp.br

Carlito Rodrigues De Souza, 3091-5260, carlito.souza@poli.usp.br

Oziel Ferreira Albuquerque, 3091-9774, oziel.albuquerque@poli.usp.br

Regina Aparecida Soares Pereira, 3091-5407, regina.soares@poli.usp.br

Rozenilda Timoteo de Andrade, 3091-5779, rozenilda.andrade@poli.usp.br

José Cícero Pereira, 3091-2294, cicero.pereira@poli.usp.br

Verônica Rodrigues Castro Morais, 3091-2294, veronica.morais@poli.usp.br

Jose Carlos Ortega, 3091-9914, jose.ortega@poli.usp.br

Serviço de Gestão de Terceirizados

SVGT

O Serviço de Gestão de Terceirizados é responsável pela implantação e gerenciamento dos contratos de serviços terceirizados, continuados – como jardinagem, limpeza e vigilância - e de obras junto à Escola Politécnica da USP.

Contato

Tel.: (11) 3091-9134

E-mail: servico.terceirizado@poli.usp.br

Horário de funcionamento: 8h às 17h.

Quando procurar este serviço?

Nos serviços continuados, como contratos de limpeza, vigilância e gerenciamento de obras e serviços, para reclamações trabalhistas, aditivo de postos de trabalho, elaboração de contrato, encaminhamento de medições para pagamento, elaboração e publicação de termos aditivos (prazo e valores) e desenvolvimento de termos de referência para serviços específicos.

Funcionários

Responsável pela área

Tarcísio Missiano Rodrigues, 3091-9134, tarcisio.rodrigues@poli.usp.br

Colaboradores

Alexandre José Alves, 3091-9134, alexandre.jose@poli.usp.br

Veja também:

- Serviço de Manutenção e Obras - Solicitação de conserto de elevadores – pág.70.
- Zelador ou administrador do prédio - Reclamações referentes ao serviço de limpeza.

Assistência Técnica Financeira

ATF

A Assistência Técnica Financeira é responsável por executar o Orçamento Anual da Escola Politécnica, além de prestar apoio, assistência e esclarecimentos à Diretoria da Escola e à toda a comunidade politécnica – docentes, alunos e professores, bem como fornecedores externos, no que se refere a assuntos financeiros.

E-mail: fabio.ribeiro@poli.usp.br

Telefone: 3091-5146

Horário de atendimento: 8h00 às 17h00. Horário de almoço das 12h às 13h.

Quando procurar este serviço: Qualquer questão relacionada a questões financeiras, como por exemplo a utilização recursos concedidos para um projeto, passagem aérea, diárias para viagens, entre outras relacionadas com gastos financeiros, entre em contato com a área.

Contato

Responsável pelo setor

Fábio Ribeiro - fabio.ribeiro@poli.usp.br - 3091-5146

Veja também os setores subordinados:

- Serviço de Contabilidade e Finanças – pág.77;
- Serviço de Materiais (engloba Seção de Compras e Importações, Seção de Patrimônio e Seção de Almoxarifado) – pág.80;
- Seção de Tesouraria – pág.78;
- Seção de Contratos e Convênios – pág.79.

Serviço de Contabilidade

SVCON

O Serviço de Contabilidade e Finanças executa a parte financeira de todas as compras de bens e serviços bem como o seu respectivo pagamento.

Contato

E-mail: contabil@poli.usp.br

Telefone: 30915226/5400

Horário de atendimento: Das 8h às 17h.

Quando procurar este serviço?

- Elaboração de reservas de recursos;
- empenhos e pagamentos de fornecedores, docentes e alunos.

Funcionários

Responsável pela área

Jorge Luís da Silva

Colaboradores

Albano Correia Junior

Augusto Daniel da Silva

Carlos Adalberto Valeis

Neuza Maria Bertozzi

Ruth Keiko Ikeda

Seção de Tesouraria

SCTES

O principal objetivo da Seção de Tesouraria é atender as necessidades financeiras emergenciais da Escola Politécnica da USP.

Contato

E-mail: tesouraria@poli.usp.br

Tel.: (11) 3091-5219 ou 3091-5123

Horário de atendimento: 08h30min às 16h30min.

Quando procurar este serviço?

- Abertura, gestão e prestação de contas dos adiantamentos da Escola, envolve todo o controle dos processos de compras ou serviços com pagamentos à vista pela Escola;
- Compra de passagens aéreas nacionais e internacionais para docentes e funcionários da Escola.
- Preparação, pagamento e controle de recibos de pagamento de bancas examinadoras;
- Recebimento de taxas de carteirinha USP, cartões VA e VR, diplomas e taxas de exame de pós-graduação;
- Recebimento de pagamento de aluguéis de permissionários da Escola;
- Recolhimento para a Reitoria de toda movimentação arrecadada, através de guias próprias geradas pelo Sistema Mercúrio.

Funcionários

Responsável pelo setor

Viviane Maximino Leite, viviane.maximino@poli.usp.br

Colaboradores

Alice Moreira, alice.moreira@poli.usp.br

Gilmar Magordo, gilmar.magordo@poli.usp.br

José Carlos Rodrigues de Freitas, jose.freitas@poli.usp.br

Seção de Contratos e Convênios

SCCONC-03

A Seção de Contratos e Convênios gerencia as verbas não orçamentárias da Escola Politécnica, auxiliando professores e alunos de pós-graduação nos assuntos relativos à parte financeira de projetos.

Contato

Tel.: (11) 3091-5543 e 3091-5456

Horário de atendimento: das 7h às 18h.

Quando procurar este serviço?

- Utilização dos recursos concedidos por órgãos de fomento como a FAPESP, CNPq, FINEP, CAPES;
- Cadastramento e tramitação de convênios no sistema MercúrioWeb;

Funcionários

Responsável pelo setor

Nélida Lolli Macedo de Carvalho, nelida.carvalho@poli.usp.br

Colaboradores

Alexandre Rodrigo Navero da Silva, alexandre.navero@usp.br

Gilmara Aparecida dos Santos, gil.mara@usp.br

Sandra Regina da Paixão, sandra.paixao@usp.br

Shirlei Helena de Souza Molina, shirlei.molina@usp.br

Serviço de Materiais

SVMAT

O Serviço de Materiais é o setor responsável por providenciar as aquisições de bens e serviço para a Escola Politécnica da USP.

Contato

E-mail: eulina@usp.br

Telefone: (11) 3091-5196

Horário de atendimento: Das 8h às 17h.

Quando procurar este serviço?

- Licitações;
- Importação de bens.

Setores subordinados:

- Seção de Compras (SCCOMPR);
- Seção de Almoxarifado (SCALMOX);
- Seção de Patrimônio (SCPATR).

Funcionários

Responsável pelo setor

Eulina Clementino de Alencar

Colaboradora

Francisca de Franco Ferreira

Veja também:

- Assistência Técnica Financeira – pág.76.

Seção de Compras

SCCOMPR

A Seção de Compras é responsável por efetuar os procedimentos legais para aquisição de materiais e serviços para atender a todos os departamentos da Escola Politécnica da USP.

Quando procurar este serviço?

- Aquisição de bens e serviços,
- Informações sobre o posicionamento das compras.

Contato

E-mail: compras@poli.usp.br

Telefone: 3091-5203

Horário de atendimento: Das 7h às 17h.

Funcionários

Responsável pelo setor

Paulo Ciotti Frias, paulo.frias@poli.usp.br, 3091-5203

Colaboradores

Ana Carolina de Barros Silva, ana.barros@poli.usp.br, 2648-6059

Claudio Munhoz Freitas, claudio.freitas@poli.usp.br, 3091-5227

Marcos Eduardo Mescia Jorge, marcos.jorge@poli.usp.br, 3091-5601

Maria Shirley Brisida Nascimento, shirley.brisida@poli.usp.br, 3091-5602

Priscila da Silva Melicchio, priscila.melicchio@poli.usp.br, 3091-5410

Regina Lúcia Barbosa da Cunha, regina.cunha@poli.usp.br, 2648-6058

Ricardo Rioiti Sato, ricardo.sato@poli.usp.br, 2648-6060

Veja também:

- Serviço de Materiais – pág.80;
- Serviço de Contabilidade e Finanças – pág.77.

Seção de Almoarifado

SCALMOX

A Seção de Almoarifado administra o almoarifado da Escola Politécnica, o local responsável pela guarda de materiais, de forma organizada e sincronizada, para que os produtos sejam disponibilizados com agilidade sempre que solicitados. O maior objetivo da seção é manter a Poli sempre abastecida de seus bens de consumo, ou seja, fornecer de forma contínua e sem interrupção materiais e matérias-primas para as diversas unidades produtivas e administrativas da empresa, dando suporte para que as atividades possam ser exercidas.

Contato

Tel.: (11) 3091-4956

Horário de atendimento: Das 8h às 17h. Não paramos para horário de almoço.

Funcionários

Responsável pela área

Suzeley de Lourdes Ribeiro Andrade, 3091-5603, suzeley.andrade@poli.usp.br

Colaboradores

Diego Matos Ferreira, 3091-4956, diego.ferreira@poli.usp.br

José Rubens Cruz do Amaral, 3091-4956, jose.amaral@poli.usp.br

Paulo Cesar de Carvalho, 3091-5603, paulo.carvalho@poli.usp.br

Veja também:

Seção de Manutenção Predial - Material de uso exclusivo da manutenção, como tinta – pág.72.

Seção de Compras – Aquisição de novos materiais – pág.81.

Seção de Patrimônio

SCPATR

A Seção de Patrimônio é responsável por todo o corpo de ativo-fixo da Escola Politécnica, ou seja, todo o conjunto de bens, desde a incorporação de novos materiais à baixa destes no sistema, bem como transferência destes materiais. Cabe à seção esclarecer e auxiliar os usuários em preenchimentos de ofícios, normas e regras para estes serviços, e também no manuseio do novo sistema mercúrio implantado recentemente pela USP.

Contato

E-mail: julio.santos@poli.usp.br

Telefone: 3091-4532

Horário de atendimento: das 8h as 17h.

Quando procurar este serviço?

Para incorporações e baixas de materiais, bem como esclarecimentos sobre o novo sistema mercúrio implantado pela USP; Tanto para baixa como para incorporação, precisa se na maioria dos casos agendar, data e horário para executar esses serviços. Seja via fone ou e-mail.

Funcionários

Responsável pelo setor

Julio Cesar Gomes dos Santos, julio.santos@poli.usp.br

Colaboradores

Nilton dos Santos André, ns.andre@usp.br

Jane Arruda de Souza, jane.souza@poli.usp.br

Elisabete Aparecida Fernandes da Silva Ramos, elisabete.ramos@poli.usp.br

Assistência Técnica de Pesquisa, Cultura e Extensão

ATPCE

A Assistência Técnica de Pesquisa, Cultura e Extensão é responsável pela gestão dos serviços relacionados à pesquisa, cultura e extensão, além de convênios e parcerias institucionais da Escola Politécnica da USP.

Contato

Tel.: (11) 3091-5621

E-mail: ines.piffer@poli.usp.br

Horário de atendimento: De 2ª a 6ª feira, das 9h00 às 18h00.

Funcionários

Responsável pelo setor

Maria Inês Piffer, ines.piffer@poli.usp.br, 3091-5621

Substituta

Eliane Lucena Moreira, eliane.moreira@poli.usp.br, 3091-5782

Colaboradores

Christiane Knorich Gozzi

Eliane Lucena Moreira

Rafael Tadeu Rodrigues

Regina Célia do Nascimento

Priscilla Zampieri Ipólito Correa

Tatiana Cristina Russo Santos

Áreas subordinadas

Serviço de Cultura e Extensão – pág.86;

Serviço de Convênios e Parcerias – pág.87;

Serviço de Pesquisa – pág.85.

Serviço de Pesquisa

SVPesq

O Serviço de Pesquisa dá suporte operacional para os projetos e as atividades de pesquisa da Escola Politécnica da USP, bem como para os projetos coordenados pela Pró-Reitoria de Pesquisa.

Contato

Tel.: (11) 3091-5788

E-mail: pesquisa@poli.usp.br

Horário de Atendimento: 9h às 18h.

Quando procurar este serviço?

- Bolsas de pesquisa para graduação: Iniciação Científica, Tecnológica e de Desenvolvimento Social;
- Projetos da Pró-Reitoria de Pesquisa da USP:
 - o Infra USP – Incentivo a Pesquisa - NAPs;
 - o Ampliando Fronteiras;
 - o Apoio a Novos Docentes;
 - o Projeto 1 – Recursos Complementares para apoio à Grupos de Pesquisa;
 - o Projeto 5 – Auxílio a eventos de Divulgação Científica;
 - o PROCONTES – Programa de Contratação de Técnicos de Nível Superior;
 - o Projeto 4 – Programa de Estágios para Apoio a Grupos de Pesquisa (WEB);
- Programa de pós-doutorado;
- Programa de Pré-Iniciação Científica
- Suporte administrativo à Comissão de Pesquisa.

Funcionários

Responsável pelo setor

Regina Célia do Nascimento

Substituta

Christiane Knorich Gozzi, christiane.knorich@poli.usp.br, 3091-5594

Veja também:

- Pesquisa bibliográfica – Divisão de Biblioteca - pág.95.

Serviço de Cultura e Extensão

SVCExt

O Serviço de Cultura e Extensão dá suporte operacional para a Comissão de Cultura e Extensão, os cursos de pós-graduação lato sensu e as atividades de cultura e extensão da Escola Politécnica, bem como para os projetos coordenados pela Pró-Reitoria de Cultura e Extensão Universitária, entre outras atividades.

Contato

Telefone: (11) 3091-5782

Fax: (11) 3091-5613

E-mail: cultura.extensao@poli.usp.br

Horário de Atendimento: 8h às 17h

Quando procurar este serviço?

- Formalização de cursos de extensão;
- Fomento às Iniciativas de Cultura e Extensão;
- Polipex ;
- Programa Aprender com Cultura e Extensão;
- Programa Universidade Aberta à Terceira Idade;
- Programa USP e as Profissões;
- Editais da Pró-Reitoria de Cultura e Extensão: Museus e Coleções Museológicas; Difusão e Intercâmbio Cultural e Científico; Preservação de Acervos Documentais, Memórias e Monumentos.

Funcionários

Responsável pelo setor

Juliana Freire Leite, juliana.freire@poli.usp.br, 3091-5782

Substituta: Christiane Knorich Gozzi, christiane.knorich@poli.usp.br , 3091-5594

Serviço de Convênios e Parcerias

SVCOPAR

O Serviço de Parcerias dá suporte operacional à formalização de parcerias, abrangendo convênios e contratos com empresas públicas, privadas e agências governamentais, envolvendo pesquisa e extensão. É responsável pelo contato das empresas com os docentes para desenvolvimento de parcerias.

Contato

Tel: (11) 3091-5594

E-mail: parcerias@poli.usp.br

Horário de Atendimento: 9h às 18h

Quando procurar este serviço?

- Parcerias de pesquisa e cultura e extensão;
- Convênios e contratos para parcerias em pesquisa e cultura e extensão;
- Credenciamento de docentes RDIDP junto a CERT;
- Pedidos para o exercício simultâneo de atividades.

Funcionários

Responsável pelo setor

Christiane Knorich Gozzi, christiane.knorich@poli.usp.br, 3091-5594

Substituta: Eliane Lucena Moreira, eliane.moreira@poli.usp.br, 3091-5782

Veja também:

- Parte financeira dos convênios – Seção de Contratos e Convênios – pág.79;
- Parcerias para estágio – Serviço de Estágios – pág.59.

Jornalismo e Assessoria de Imprensa

Um bom atendimento à imprensa e a divulgação das atividades da Escola Politécnica da USP são muito importantes para manter uma boa imagem da instituição junto à sociedade que nela aplica boa parte de seus impostos. A Poli, por ser uma instituição pública, é obrigada por lei a publicar informações não somente sobre seus gastos, mas também sobre os serviços prestados. Dessa maneira, com o seu trabalho, o assessor de imprensa leva ao público informações sobre as atividades desenvolvidas na instituição utilizando técnicas jornalísticas.

São funções do jornalista como assessor de imprensa:

- Realizar divulgação de cursos, projetos, eventos, entre outras curiosidades da instituição que sejam de interesse público no meio mais adequado;
- Atender às demandas de imprensa sobre a instituição e encaminhar internamente solicitações de informação e entrevistas;
- Gerenciar redes sociais, notícias do site e outros meios de publicação como boletins ou e-mails.

Público a quem atende: Jornalistas que buscam informações ou entrevistas com especialistas em assuntos relacionados à engenharia, público interno buscando meios para divulgação.

Quando procurar esse serviço?

Interesse de um jornalista em qualquer assunto relacionado à Escola.

Contato

Amanda Rabelo – Jornalista MTB.62580 - Telefone: (11) 3091-5295
jornalismo@poli.usp.br

Assessoria de Imprensa contratada

A diretoria da Escola Politécnica conta também com uma empresa de assessoria de imprensa terceirizada, a Agência Acadêmica, que realiza o contato com os professores quando há solicitação de entrevista por parte de algum jornalista. Além disso, a agência contratada atua na produção de conteúdo de divulgação como press releases, o informativo "Poli Informa" e o próprio site da Escola.

Serviço de Comunicação Social

SVCOMSO

O Serviço de Comunicação Social da Poli/USP funciona há 20 anos e atende à demanda de organização de eventos relacionados à Escola Politécnica, sejam eles acadêmicos, científicos, comemorativos, administrativos e culturais, do planejamento à realização. O setor é também responsável pela divulgação interna de informações a professores, alunos e funcionários.

Contato

E-mail: comunicacao@poli.usp.br - para divulgações;
eventos@poli.usp.br - para organização de eventos e outros.

Atividades

- Coordenar e realizar a comunicação interna da instituição;
- Organizar eventos e cerimoniais realizados ou apoiados pela Poli;
- Gerenciamento do espaço do auditório "Prof. Francisco Romeu Landi", do prédio da Administração.

Quando procurar esse serviço?

- Demanda por organização de eventos, reservas de salas, orçamentos e contratação de fornecedores;
- Divulgação interna de notícias, eventos, cursos, concursos, campanhas, etc.

Funcionários

Responsável pelo setor
Guilherme Santos Grise, 3091-5420, guilherme.grise@poli.usp.br

Equipe

Rosany Costa Perez - 3091- 5457 - rosany.perez@poli.usp.br
Laércio Lindoso Ferreira- 3091-5711 - laercio.ferreira@usp.br
Márcio Davi Machado - 3091-5780 - marcio.machado@poli.usp.br
Regina Célia Zemella - 3091-5577 - regina.zemella@poli.usp.br

Serviço Técnico de Planejamento e Gestão

SVPLANG

O Serviço Técnico de Planejamento e Gestão tem como objetivo atuar como agente facilitador dos trâmites burocráticos, como elo de ligação entre os assistentes, e auxiliar na elaboração e implantação de projetos de modernização administrativa. O setor cuida das questões de infraestrutura da Diretoria, e atua em projetos especiais ligados à mesma, além de auxiliar a direção da Escola na organização e recepção de delegações nacionais e estrangeiras e nas visitas aos Laboratórios e Departamentos, bem como na organização dos eventos internacionais organizados pela Diretoria.

Contato

Tel.: (11) 3091-5534

E-mail: enaege@usp.br

Horário de atendimento: Das 10h às 17h. Horário de almoço: das 13h00 às 14h00

Funcionários

Responsável pela área

Enaége Dalan Sant'Ana, 3091-5534, enaege@usp.br

Setores subordinados

Seção de Qualidade e Processos

Veja também:

- Convênios Internacionais - Serviço de Relações Internacionais – pág.92;
- Organização e divulgação de eventos - Serviço de Comunicação Social – pág.89;
- Pesquisa de documentos históricos - Divisão de Biblioteca – pág.95;
- Reclamações e Sugestões – Ouvidoria – pág.56.

Serviço de Apoio Institucional

SVAPIN

O Serviço de Apoio Institucional gerencia o relacionamento da Escola Politécnica da USP com outras unidades, setores e instituições, atendendo principalmente a demanda por divulgação das atividades da Escola junto a estudantes do ensino médio.

Contato

E-mail: relacionamento@poli.usp.br

Telefone: (11) 3091-6030

Horário de atendimento: 8h00 às 17h00.

Quando procurar este setor? Para realização de atividades de divulgação dos cursos da Escola, de cunho vocacional, junto a escolas e cursinhos.

Funcionários

Responsável pelo setor

Júnior Rocha, 3091-6030, junior.rocha@poli.usp.br

Serviço de Relações Internacionais

SVREINT

O Serviço de Relações Internacionais da Poli/USP assessora a Diretoria da Escola em assuntos internacionais. Atende ao público interno e externo, prestando serviços de ordem acadêmica e administrativa. Auxilia os alunos em relação intercâmbios internacionais. Auxilia os docentes quanto a informações sobre a tramitação de convênios internacionais. e visitas de delegações estrangeiras.

Atividades

- Apoio a alunos de graduação e de pós-graduação em relação a intercâmbios acadêmicos internacionais;
- Apoio à tramitação de convênios acadêmicos internacionais,
- Apoio a delegações estrangeiras em visitas à Poli,
- Elaboração de Editais para seleção de alunos para programas de intercâmbio no exterior (Duplo Diploma e Aproveitamento de Estudos).

Contato

E-mail: crint.poli@usp.br

Telefone: 3091-5751

Horário de atendimento administrativo: de 2ª a 6ª das 08h às 17h.

Horário de atendimento de alunos: das 11h às 13h30.

Funcionários

Responsável pelo setor

Regina Aparecida do Nascimento – regina.aparecida@poli.usp.br/
reginascimento@usp.br

Vanda Soeli Fernandes, soeli@usp.br, 2648-6021

Fernando Takashi Tirada, fernando.tirada@poli.usp.br, 3091-5751

Roger dos Santos Silva, 3091-1868, roger.silva@vanzolini.org.br

Serviço de Informática

SVINFOR

O Serviço Técnico de Informática é responsável pela infraestrutura de informática da Escola Politécnica da USP: redes de computadores, Rede Wireless (“Poli-Sem-Fio”, USPnet e Eduroam), infraestrutura de dados e telefonia, sistemas administrativos, entre outros.

Atividades

- Gerenciamento da infraestrutura de redes de computadores e de seus respectivos ativos (Switches, Roteadores de Borda, Firewall, etc.);
 - Gerenciamento do acesso wireless à internet, “Poli-Sem-Fio”, USPnet e Eduroam;
 - Gerenciamento dos serviços de comunicação VOIP;
 - Gerenciamento das salas de videoconferência da administração e suporte a videoconferências nacionais e internacionais destas salas;
 - Desenvolvimento, homologação e implantação de sistemas administrativos para a escola (BI-Business Intelligence) integrada aos sistemas corporativos da reitoria (SOA-Services Oriented Architecture);
 - Desenvolvimento e manutenção da Intranet;
 - Atualização e manutenção dos sistemas legados;
 - Administração do IDC (Internet Data Center) e seu sistema de virtualização de servidores e storages;
 - Gerenciamento do banco de dados corporativo integrado à Reitoria;
 - Gerenciamento do domínio Poli (AD, DNS, DHCP, etc.);
 - Gerenciamento dos computadores, servidores e impressoras;
 - Suporte às “Salas-para-o-Aluno” - aproximadamente 250 micros distribuídos por nove salas;
 - Suporte à Seção de Compras nos pregões de equipamentos de informática;
 - Suporte aos usuários da rede (funcionários, professores e alunos);
 - Suporte a eventos nacionais e internacionais da escola;
 - Apoio à videoconferências nacionais e internacionais dos departamentos;
 - Suporte ao IPTV;
 - Atualização de softwares e hardware da rede administrativa;
- Para solicitar suporte em alguma dessas atividades, o usuário deve fazer um chamado pelo sistema de chamados existente na intranet da Poli.

Serviço de Informática

SVINFOR

Contato

E-mail: suporte@poli.usp.br

Telefone: 3091-5527

Horário de atendimento: Das 8h às 17h. Horário de almoço: das 12h às 13h.

Funcionários

Responsável pelo setor

Reginaldo Assano

Secretária

Flavia Fernandes Rizzo Morling

Analistas de Sistemas

Amir Afif

Antonio Saverio Rincom Mungiolli

Edson Pedroso Domingues

Elizabeth Maria Barbosa Maciel

Paulo Andres Villegas Vieira

Ronaldo de Lima Tavares

Wladimir Roberto Esposito

Técnicos de Informática

Alexandre Camargo Vieira

Fabio Varela Corsini

Jose Massei Neto

Rafael Almeida Matos

Reinaldo Gomes da Silva

Ricardo Leandro de Oliveira

Rodolfo Jose da Silva

Wagner Eloi Mendes Junior

Veja também:

- Para problemas com **e-mail USP**, entre em contato diretamente com o Atendimento do CCE: consulta@usp.br ou (11)3091-6441.

Divisão de Biblioteca

DVBIBL

A missão da Divisão de Biblioteca da EPUSP é promover o desenvolvimento sistêmico das 9 bibliotecas da Escola, capacitando-as a oferecer aos docentes, pesquisadores e alunos os serviços e produtos necessários ao desenvolvimento das atividades acadêmicas de ensino, pesquisa e extensão. Possui um acervo bibliográfico significativo na área de Engenharia, disponível no formato impresso e digital.

Atividades

- Atendimento aos usuários das bibliotecas (consulta, empréstimo, renovação e devolução de obras do acervo)
- Apoio à pesquisa;
- Restauro de obras danificadas;
- Orientação na elaboração de trabalhos acadêmicos;
- Auxílio e orientação para normalização de trabalhos acadêmicos de acordo com as normas da ABNT;
- Formulário eletrônico para elaboração da Catalogação-na-Publicação
- Solicitação de ISBN on-line
- Disponibilização no site da DVBIBL das publicações “ Diretrizes para apresentação de Dissertações e Teses” e da “Folha de Estilo”
- Normalização de referências bibliográficas;
- Orientação sobre o uso das bibliotecas e localização de obras no catálogo e nas estantes;
- Orientação e treinamento sobre os recursos disponíveis: portal de busca integrada (livros, e-books, revistas impressas e eletrônicas) , bases de dados;
- Fornecimento ou obtenção de cópias de artigos de revistas e/ou parte de obras não disponíveis no acervo das bibliotecas da USP;
- Fornecimento ou obtenção de documentos não disponíveis no acervo das bibliotecas da USP, através de Empréstimo entre Bibliotecas nacional ou internacional;
- Visitas monitoradas;
- Formulário eletrônico para sugestão de compra de material bibliográfico;
- Serviços reprográficos para atender a demanda interna e externa (fornecimento de cópias, escaneamento de documentos, encadernação).

Divisão de Biblioteca

DVBIBL

Contato

E-mail: biblioteca@poli.usp.br

Telefone: (11) 3091-5576

Endereço: Av. Prof. Luciano Gualberto, travessa 3, nº380

Edifício Eng. Mário Covas Júnior – 1º andar

CEP 05508-010 - São Paulo – SP

Horário de atendimento: 2ª a 6ª feira, das 8h00 às 17h00

Chefia técnica: Maria Cristina Olaio Villela.

Biblioteca Central

A Biblioteca Central (EPBC) reúne as obras de Engenharia geral, as obras gerais de referência e as destinadas aos alunos do 1º e 2º anos da Escola Politécnica. É depositária das publicações da Poli, das teses e dissertações produzidas na Escola e das obras antigas, pouco utilizadas nas bibliotecas setoriais.

E-mail: biblioteca.central@poli.usp.br

Telefone: (11) 3091-5360

Endereço: Av. Prof. Luciano Gualberto, trav. 3, nº 380

Ed. Eng. Mário Covas Júnior – térreo

Horário de atendimento: 2ª a 6ª feira, das 8h00 às 18h00

Bibliotecas Setoriais: atendem às diversas especialidades da engenharia

Biblioteca de Engenharia Civil (EPEC) “Prof. Telemaco Van Langendonck”

E-mail: biblioteca.civil@poli.usp.br

Tel.: (11) 3091-5204

Av. Prof. Almeida Prado, trav. 2, nº 83. Edifício Paula Souza – térreo

Horário de atendimento: 2ª a 6ª feira, das 8h00 às 18h00

Biblioteca de Engenharia Elétrica (EPEL) “Prof. Dr. Luiz de Queiroz Orsini”

E-mail: biblioteca.eletrica@poli.usp.br

Telefone: (11) 3091-5308

Av. Prof. Luciano Gualberto, trav. 3, nº 158 – térreo

Horário de atendimento: 2ª a 6ª feira, das 8h00 às 19h00

Divisão de Biblioteca

DVBIBL

Biblioteca de Engenharia Mecânica, Naval e Oceânica (EPMN) “Prof. Dr. Alfredo Coaracy Brazil Gandolfo”

E-mail: biblioteca.mecanica@poli.usp.br

Telefone: (11) 3091-5352

Endereço: Av. Prof. Mello Moraes, nº 2.231 - 1o andar

Horário de atendimento: 2ª a 6ª feira, das 8h00 às 18h00

Biblioteca de Engenharia Metalúrgica (EPMT)

E-mail: biblioteca.metal@poli.usp.br

Telefone: (11) 3091-5242

Endereço: Av. Prof. Mello Moraes, nº 2.463 – térreo

Horário de atendimento: 2ª a 6ª feira, das 8h00 às 18h00

Biblioteca de Engenharia de Minas (EPMI)

E-mail: biblioteca.minas@poli.usp.br

Telefone: (11) 3091-5324

Endereço: Av. Prof. Mello Moraes, nº 2.373 - 1o andar

Horário de atendimento: 2ª a 6ª feira, das 8h00 às 21h00

Biblioteca de Engenharia de Petróleo

E-mail: biblioteca.santos@poli.usp.br

Telefone: (11) 32292752/ 32292758

Pça. Narciso de Andrade, s/nº - Vila Mathias

Horário de atendimento: 2ª a 6ª feira, das 8h00 às 18h00

Biblioteca de Engenharia de Produção (EPRO)

E-mail: biblioteca.producao@poli.usp.br

Telefone: (11) 3091-5194

Av. Prof. Almeida Prado, trav. 2, nº 128, bloco D3, sala 18 – térreo

Horário de atendimento: 2ª a 6ª feira, das 8h00 às 18h00

Biblioteca de Engenharia Química (EPQI)

E-mail: biblioteca.quimica@poli.usp.br

Telefone: (11) 3091-2276

Endereço: Av. Lineu Prestes, nº 580 - bloco 19 – térreo

Horário de atendimento: 2ª a 6ª feira, das 8h00 às 18h00

Veja também:

- Iniciação Científica, Pós-doc - Serviço de Pesquisa, pág. 85.

Núcleos de Apoio à Pesquisa - NAPs

Lista com Núcleos de Apoio à Pesquisa com participação da Escola Politécnica da USP.

TRIBES

Núcleo de Apoio à Pesquisa em tribologia e Engenharia de Superfícies

Responsável: Prof. Dr. Andre Paulo Tschiptschin

Site: www.pmt.usp.br/tribes

E-mail: triboenges@gmail.com

Telefone: 11-30915656

Endereço: Av. prof. Mello de Moraes, 2463

BioComp

Núcleo de Apoio à Pesquisa em Biodiversidade e Computação

Responsável: Prof. Dr. Antônio Mauro Saraiva

Telefone: +55 (11) 3091-5104

Site: <http://www.biocomp.org.br/>

E-mail: biocomp@usp.br

Endereço: Av. Prof. Luciano Gualberto, travessa 3, 158, Cidade Universitária, São Paulo – SP

NAP Cals

Centro de Inovação em Logística Sustentável

Responsável: Prof. Dr. Cláudio Barbieri da Cunha

Site: Não Temos

E-mail: cals@usp.br

Telefone: 11 30915363 – ramal 489

Endereço: Av. Professor Almeida Prado, Travessa 2, nº 128 - Cidade Universitária - PRO

NAP.Mineração

Núcleo de Apoio à Pesquisa para a Pequena Mineração

Responsável: Prof. Dr. Giorgio de Tomi

Site: www.usp.br/nap.mineracao

E-mail: nap.mineracao@usp.br

Telefone: 11 3091-6038

Endereço: Av. Prof. Mello Moraes, 2373, Cid. Universitária, São Paulo - SP

Núcleos de Apoio à Pesquisa - NAPs

CITI-USP

Centro Interdisciplinar em Tecnologias Interativas

Responsável: Prof. Dr. Marcelo Knörich Zuffo

Site: www.lsi.usp.br/citi

E-mail: mkzuffo@usp.br

Telefone: 30914248

Endereço: www.lsi.usp.br/citi

NAP/OIC

Núcleo de Apoio a Pesquisa Observatório da Inovação e Competitividade

Responsável: Prof. Dr. Mário Sérgio Salerno

Site: <http://oic.nap.usp.br/>

Email: iea-inovacao@usp.br

Telefones: 55 11 3091-1693 / 3091-5363 r.392

Endereço: Rua da Praça do Relógio, 109

5º andar - Bloco K - Sala 521

05508-970 São Paulo/SP

NAPREI

Núcleo de Pesquisa em Redes Elétricas Inteligentes

Responsável: Prof. Dr. Nelson Kagan

E-mail: nelsonk@pea.usp.br

Telefone: 11 3091-5404 / 3091-9930

Endereço: Av. Professor Lúcio Martins Rodrigues, Travessa 4, nº 380, CEP 05508-020 - Cidade Universitária, São Paulo – SP.

TIE-US

Núcleo de pesquisa em monitoração em UTI

Responsável: Prof. Dr. Raul Gonzalez Lima

OceanoS

Núcleo de Apoio à Pesquisa Oceano Sustentável

Responsável: Belmiro Mendes de Castro Filho, IO/USP.

Vice-coordenador Científico: Celso Pupo Pesce, Poli/USP

Pesquisadores da Poli/USP: André Luis Condino Fajarra, Bruno Souza Carmo, Décio Crisol Donha, Eduardo Aoun Tannuri, Flávio Celso Trigo, Kazuo Nishimoto.

Programa de Educação Continuada

PECE

O Programa de Educação Continuada da Escola Politécnica da USP oferece cursos de extensão universitária em nível superior. O Programa foi criado em 1973, com o objetivo de difundir o conhecimento da Poli junto ao setor produtivo, já tendo formado mais de 30 mil profissionais. O programa oferece cursos presenciais e à distância, além de cursos e palestras.

Para acessar informações sobre os cursos, acesse o site:
www.pecepoli.com.br.

Contato

Tel.: (11) 2998-0000

E-mail: atendimento@pecepoli.com.br

Horário de atendimento: Das 08h30 às 21h.

Quando procurar este serviço?

Graduados em nível superior com interesse em cursos de extensão universitária, como especialização, MBA e atualização.

Funcionários

Área financeira: Gilberto Fernandes da Silva, 2998-0010, gilberto.silva@poli.usp.br

Área Acadêmica: Ana Rita Clemente, 2998-0030, ana@pecepoli.com.br

Poli-Integra

O Poli-Integra é um Programa de Cursos de Extensão da Escola Politécnica da USP que oferece cursos de especialização e MBAs, aperfeiçoamento e atualização, com certificados USP.

Para ter informações sobre os Cursos, acesse o site:
www.poli-integra.poli.usp.br.

Contato

Tel.: (11) 3814-5909 e 3814-1988

E-mail: secretaria@poli-integra.poli.usp.br

Horário de atendimento: Das 9h às 21h, de segunda a sexta.

Quando procurar este serviço?

Graduados em nível superior com interesse em cursos de especialização e MBAs, aperfeiçoamento e atualização. Além disso, o Poli-Integra também oferece Cursos Customizados de acordo com as necessidades de cada empresa.

Fundações

Fundação Centro Tecnológico de Hidráulica

A FCTH foi instituída em 1986, com o duplo objetivo de revigorar o Centro de Tecnologia de Hidráulica (CTH), e de fortalecer os trabalhos cooperativos que a Escola Politécnica e o Departamento de Águas e Energia Elétrica (DAEE), órgão do governo do Estado de São Paulo, realizavam desde 1957. A gestão do CTH cabe ao Departamento de Engenharia Hidráulica da Poli. Os trabalhos da FCTH se estendem também para centenas de empresas, públicas e privadas, e órgãos públicos, entre eles prefeituras municipais.

<http://www.fcth.br/>

Fundação Vanzolini

A Fundação Vanzolini foi criada há 40 anos pelos professores do Departamento de Engenharia de Produção da Escola Politécnica. É uma instituição privada, sem fins lucrativos, com o objetivo de desenvolver e disseminar conhecimentos científicos e tecnológicos inerentes à Engenharia de Produção, à Administração Industrial e à Gestão de Operações. Uma das principais atividades da Fundação é a educação continuada, efetivada por meio da oferta de cursos de especialização (pós-graduação lato sensu e MBA), com carga horária mínima de 360 horas; cursos de capacitação, de média duração, e cursos de atualização, com carga horária entre 8 e 24 horas.

<http://vanzolini.org.br/>

Fundação para o Desenvolvimento Tecnológico da Engenharia – FDTE

As instituições de ensino e pesquisa em engenharia e as empresas que necessitam de serviços especializados em áreas tecnológicas têm na FDTE um elo que as une de maneira produtiva, com ganhos para ambas e também para o País. Criada em 1972 por engenheiros formados pela Poli, a Fundação já foi responsável pela execução muitos projetos de engenharia, que contribuíram para que mais de 300 empresas tivessem resolvidos problemas ou introduzido inovações em seus produtos ou Os alunos podem obter bolsas de auxílio educacional e bolsa de iniciação tecnológica por meio da FDTE. Qualquer aluno pode se inscrever para a bolsa de auxílio educacional até 30 dias após início das aulas do 1º semestre de cada ano.

<http://fdte.org.br/>

Associação dos Engenheiros Politécnicos - AEP

Fundada em 1935, a AEP é a entidade que representa a comunidade de engenheiros formados pela Escola Politécnica da USP. Os alunos podem obter bolsas de estudo e de iniciação científica. Também contam com serviços de empregabilidade, capacitação e negócios. A AEP mantém, ainda, projetos dedicados ao desenvolvimento dos alunos da Poli, tais como banco de talentos e o programa Mentoring, no qual o formando é adotado por um mentor que o ajuda no processo de graduação e iniciação no mercado de trabalho.

Contato

Tel.: (11) 3091-5554, 3032-7719

E-mail: aep@politecnicos.org.br

Bolsas de Estudo

Nas atividades voltadas para os graduandos, a associação oferece um Programa de Bolsa de Estudos, que beneficia dezenas de alunos. O processo seletivo para a escolha dos bolsistas é realizado pelo Serviço de Assistência Social da USP, com base em critérios socioeconômicos.

Bolsas de Iniciação Científica

Programa em parceria com o Serviço de Pesquisa Cultura e Extensão da Poli/USP, que busca contribuir com a formação cidadã do futuro engenheiro e incentivar a pesquisa científica e tecnológica, desenvolvendo e aplicando estas tecnologias com vistas ao bem-estar da sociedade.

Bolsas de Desenvolvimento Social

Também em parceria com Serviço de Pesquisa Cultura e Extensão da Poli/USP, este programa visa o desenvolvimento acadêmico-científico dos alunos, na criação de mecanismos de incentivo às atividades de cunho social.

Organizações estudantis

Grêmio Politécnico

Organização Política Estudantil que representa política e academicamente todos os alunos da Escola Politécnica da USP - de graduação ou pós-graduação. O Grêmio Politécnico também gerencia uma xerox, um curso de idiomas e uma lanchonete, além de promover e elaborar palestras e debates sobre diversos temas e trazer cursos específicos que auxiliam na formação de um engenheiro. Além disso, é função do Grêmio ouvir as demandas políticas e acadêmicas dos politécnicos e dar a elas um tratamento propositivo.

Contato

E-mail: secretaria@gremio.poli.usp.br / Telefone: (11) 3091-5777

Localização: Conjunto do Biênio, 1º andar.

Associação Atlética Acadêmica Politécnica

Representante oficial do esporte universitário dentro da Escola Politécnica da USP, a Atlética tem como objetivo promover o esporte dentro da Poli/USP através de treinos, representar a faculdade em campeonatos externos e colaborar com o desenvolvimento do esporte universitário.

Contato

E-mail: atletica@atletica.poli.usp.br / Telefone: (11) 3091-5696

Localização: Conjunto Biênio, Poli/USP.

iPoli – Escritório Politécnico Internacional

A iPoli é uma organização estudantil que tem como objetivo integrar os alunos estrangeiros na comunidade politécnica, facilitar o acesso dos alunos politécnicos às informações sobre internacionalização, incentivar a criação de uma rede de relacionamento internacional e promover a troca de experiências entre brasileiros e estrangeiros.

Contato

E-mail: contato@ipoli.com.br

Localização: A iPoli ainda não tem sede própria, mas suas reuniões ocorrem semanalmente no Prédio do Biênio.

Organizações estudantis

Centros Acadêmicos

O Centro Acadêmico (CA) é uma entidade que representa todos os estudantes de um curso. Ele deve manter com seus estudantes um canal direto e permanente de contato, realizando discussões, debates, reuniões, festas e calouradas da maneira mais democrática e aberta possível, para que todos possam participar. Dentre as funções básicas do CA está garantir o contato dos estudantes com os órgãos de representação geral, e também com a direção da universidade., além de discutir soluções para os problemas do curso, como falta de professores e mudanças curriculares.

Fonte: Site da União Nacional dos Estudantes (UNE). Link: <http://www.une.org.br/2012/11/saiba-como-formar-um-centro-academico-em-sua-universidade/>

Centro Acadêmico da Engenharia de Produção (CAEP)

O objetivo do CAEP é melhorar a vida acadêmica do aluno do curso de Engenharia de Produção. O centro acadêmico desenvolve de festas a eventos acadêmicos, como a Semana de Engenharia de Produção (SEGEP), debates e palestras.

Contato

E-mail: caep.poli.usp@gmail.com / Telefone: (11)3091-5591

Localização: Prédio do Biênio da Poli/USP.

Centro Acadêmico Mecânica e Mecatrônica (CAM)

O CAM foi fundado em 1987 pelos alunos de Engenharia Mecânica e Mecatrônica da Escola Politécnica da USP.

Contato

E-mail: presidente@cam.poli.usp.br ou tesoureiro@cam.poli.usp.br

Telefone: (11) 3091-5596

Localização: Prédio da Engenharia Mecânica, Poli/USP.

Centro de Engenharia Naval (CEN)

O Centro de Engenharia Naval é uma associação estudantil que mantém um centro de vivência e tem como objetivo mediar a comunicação entre docentes, discentes, a administração do curso e do prédio, trazer discussões de política estudantil aos associados, intermediar questões com o Grêmio Politécnico, trazer eventos de extensão ao ensino e de integração social entre seus associados, além de manter o Grêmio de Vela.

Contato

E-mail: cen.navalcrau@facebook.com

Av. Professor Mello Moraes, 2231 - Sala ET-10

Organizações estudantis

Centro Acadêmico Moraes Rego - CMR

O Centro Moraes Rêgo é uma instituição de integração entre alunos do curso de engenharia de materiais, metalurgia, minas e petróleo. Fundado em 29 de janeiro de 1944, teve seu nome escolhido em homenagem ao responsável pela introdução dos cursos de Engenharia de Minas e de Metalúrgica na Poli, Luiz Flores Moraes Rêgo. O CMR organiza semanas temáticas, workshops, festas de integração e festas temáticas.

Contato

E-mail: cmr.poli.usp@gmail.com / Telefone: (11) 3091-5245

Localização: Av. Prof. Mello Moraes, 2373. Prédio anexo ao PMI, Poli/USP.

Centro de Engenharia Civil e Ambiental Professor Milton Vargas (CEC)

O CEC representa os alunos dos cursos de Engenharia Civil e Ambiental da Escola Politécnica da USP, e realiza diversos eventos, desde palestras de empresas e de professores para os alunos, passando por viagens técnicas e festas.

Contato

E-mail: cecpoliusp@gmail.com/ Telefone: (11) 3091-5455/5698

Localização: Av. Profº Almeida Prado, 83, travessa 2, Edifício da Engenharia Civil, Poli/USP.

Centro Acadêmico de Engenharia Elétrica – CEE

O CEE representa todos os estudantes dos cursos de Engenharia Elétrica: Engenharia de Computação, Engenharia de Sistemas Eletrônicos, Engenharia de Energia e Automação e Engenharia de Telecomunicações.

Contato

E-mail: cee@cee.poli.usp.br / Telefone: (11) 3091-5451

Localização: Prédio da Engenharia Elétrica, Poli/USP.

Associação de Engenharia Química - AEQ

A AEQ é o centro acadêmico dos alunos de Engenharia Química, e organiza a Semana de Engenharia Química da Escola Politécnica da USP, a SEQEP, que tem como objetivo integrar o estudante universitário com a profissão e o mercado de trabalho.

Contato

E-mail: aeq.usp@gmail.com / Telefone: (11) 3091-3746

Localização: Av. Prof. Lineu Prestes, 580, Bloco 19, Conjunto das Químicas, USP Campus da Capital.

Organizações estudantis

Poli Júnior

O objetivo da empresa júnior da Poli/USP é desenvolver os alunos participantes nas áreas técnica, empresarial e em competências interpessoais, por meio da realização de projetos com excelência. A empresa organiza eventos para o público politécnico, como uma Semana de Palestras e Oficinas (Semana de Cultura Empresarial), uma feira de recrutamento (Workshop Integrativo) e uma competição de empreendedorismo (Ser Empreendedor).

Contato

E-mail: diretoria@polijr.com.br / Telefone: (11) 3091-5797 ou 3091-5477

Localização: Prédio da Engenharia Mecânica, Poli/USP.

Escritório Piloto

Laboratório interdisciplinar de projetos de Extensão Universitária com caráter socioambiental, o objetivo do Escritório Piloto é utilizar o conhecimento proporcionado pela Universidade para desenvolver projetos de cunho social e/ou ambiental, em conjunto com a sociedade de baixa renda, de maneira participativa, de forma a incrementar o desenvolvimento humano e econômico dessas comunidades.

Contato

E-mail: contato@escritoriopiloto.org ou ep@escritoriopiloto.org

Telefone: (11) 3091-5690

Localização: S-33 do prédio de Engenharia Civil, Poli/ USP.

PoliGNU - Grupo de Estudos de Software Livre

Grupo de extensão universitária parceiro do Escritório Piloto, este projeto tem como objetivo promover a difusão, formação e desenvolvimento de tecnologia, software e cultura livres, especialmente no que se relaciona à engenharia. Atua também com atividades relacionadas à temática de Dados Governamentais Abertos (OpenDataGov). O PoliGNU organiza oficinas e cursos como BI, CAD, GIMP, LaTeX, Wikipedia, programação em C e Python.

Contato

E-mail: contato@polignu.org ou polignu@googlegroups.com/

Telefone: (11)3091-5690

Localização: S-33 do prédio de Engenharia Civil, Poli/USP.

Organizações estudantis

APÊ - estudos em mobilidade

O objetivo deste projeto de extensão é debater e promover a mobilidade urbana sustentável, promovendo debates, estudos e palestras sobre mobilidade urbana, além da prática de projeto por meio da elaboração de planos de mobilidade urbana junto aos municípios.

Contato

E-mail: apemobilidade@escritoriopiloto.org / Telefone: (11) 3091-5690

Localização: S-33 do prédio de Engenharia Civil, Poli/USP.

Núcleo de Agroecologia e Tecnologias Sociais do Escritório Piloto

O objetivo deste projeto de extensão e estudos é desenvolver projetos de engenharia com assentamentos rurais agroecológicos conjuntamente com os assentados, proporcionando aprendizado prático e participativo das questões de infraestrutura, e trazendo conhecimentos em estudos e práticas de agroecologia para a academia. Os participantes desenvolvem o dimensionamento de sistemas de irrigação, estudos em agroecologia e permacultura, projetos de licenciamento ambiental e planos de manejo, compostagem de resíduos sólidos, projetos de reforma, entre outros.

Contato

E-mail: agroecologia_ep@googlegroups.com / Telefone: (11) 9 8219-2159

Localização: S-33 do prédio de Engenharia Civil, Poli/USP.

PoliGen - Grupo de Estudos de Gênero

Grupo de extensão universitária parceiro do Escritório Piloto, o PoliGen é um fórum permanente de discussão com o objetivo de avançar no caminho de reduzir as desigualdades de gênero, especialmente na áreas de exatas. O Grupo realiza palestras e bate-papos com convidadas e convidados de empresas e da academia, abordando questões carreira acadêmica para mulheres, entre outras. O PoliGen realiza um programa de Mentoring para calouras dos cursos de Engenharia, e pesquisa e publicação de estudos ligados à temática de gênero.

Contato

E-mail: poligen@polignu.org / Telefone: (11) 3091-5690

Localização: S-33 do prédio de Engenharia Civil, Poli/USP.

Organizações estudantis

Ramo Estudantil IEEE

O Ramo Estudantil IEEE (Institute of Electrical and Electronics Engineers) permite aos estudantes formarem de redes de contato global, com profissionais e estudantes, e participarem em eventos, concursos, projetos e atividades humanitárias patrocinadas pelo IEEE.

Contato:

E--Mail: ieeesulbrasil@ieee.org.br

Telefone: (11) 3091-5537

Localização: AN-31 do Prédio da Engenharia Elétrica, Poli/USP

PET Mecânica

E-mail: petmecanica.poli@gmail.com

Tel.: (11) 3091-9653

Localização: Prédio da Mecânica, ao lado das oficinas.

O PET Mecânica desenvolve projetos ligados à pesquisa, ensino e extensão visando contribuir para uma formação diferenciada de seus integrantes e demais alunos, tanto profissional quanto cidadã. O grupo realiza visitas técnicas, projetos de pesquisa, cursos de softwares da indústria, visitas culturais a feiras e exposições e organização de eventos acadêmicos.

PET Mecatrônica

E-mail: petmecatronica@gmail.com

Tel.: (11) 3091.9975

Localização: Prédio da Engenharia Mecânica, Sala MS-29.

O PET Mecatrônica iniciou suas atividades em 1992, com 4 estudantes de Engenharia Mecatrônica da Escola Politécnica da USP, sob a tutoria do Prof. Dr. Lucas Antonio Moscato. É atualmente formado por bolsistas e colaboradores do curso de Engenharia Mecatrônica sob a orientação do Prof. Dr. Diolino José dos Santos Filho, e desenvolvem diversas atividades, como a realização de palestras para alunos da Poli/USP, organização de visitas técnicas e culturais, estudo de idiomas e iniciação científica.

Organizações estudantis

Equipe Poli Racing de Fórmula - SAE

A Equipe tem como objetivo projetar, desenvolver e construir um carro de competição monoposto no estilo fórmula para representar a Escola Politécnica em uma competição que ocorre anualmente entre várias universidades de engenharia do Brasil. Todo o processo de desenvolvimento de um veículo protótipo de alto desempenho no estilo fórmula é feito pelos estudantes.

Contato

E-mail: contato@poliracing.com.br

Telefone: (11) 3091-9639

Localização: Prédio de Engenharia Mecânica. Referências no prédio: entre o Laboratório de Mecânica dos Flúidos e o Laboratório de Maquinas Térmicas.

Keep Flying

A equipe de Aerodesign da Poli/USP projeta, constrói e testa uma aeronave cargueira radiocontrolada para a competição SAE Aerodesign, realizada todos os anos em São José dos Campos. A equipe é hoje a única representante da Escola nesta competição. O projeto permite ao aluno a vivenciar um projeto completo de engenharia em menos de um ano, desde a sua concepção até o protótipo finalizado, vivenciando problemas reais da profissão muitas vezes não explorados durante o curso regular devido à falta de tempo.

Contato

E-mail: capitao@polikf.com.br; comercial@polikf.com.br; polikf@gmail.com

Telefone: (11) 3091-5476

Av. Prof. Mello Moraes, 2231, Prédio da Engenharia Mecânica, Sala MT-06.

Equipe Poli de Baja

O objetivo final da Equipe Poli de Baja é o bom desempenho nas competições organizadas pela SAE Brasil. A participação no projeto permite ao aluno aplicar os conhecimentos adquiridos no decorrer do curso e buscar especializações principalmente relacionadas à área automotiva. O recrutamento é realizado no início dos semestres. Ao ingressar na equipe, todo novo membro é acompanhado e recebe pequenos projetos para familiarizar-se com o software de CAD e com as técnicas de fabricação. Havendo interesse em assumir um subsistema, o novo membro passa a conviver com seu veterano, que direciona os estudos para possibilitar o novo projeto.

Contato

E-mail: equipepoli@gmail.com

Telefone: (11) 3091-1833

Localização: Prédio da Engenharia Mecânica, sala MS-36.

Organizações estudantis

Projeto Júpiter

Criada em 2014, a Equipe tem como objetivo projetar, construir e testar foguetes, unindo alunos de diversos cursos em uma situação real de Engenharia e com um tema multidisciplinar. Os protótipos participam de competições de foguetemodelismo universitário, tanto nacionais quanto internacionais (nível no qual a equipe da Poli foi uma das pioneiras do Brasil). O conhecimento adquirido é compartilhado através de artigos científicos, gerando literatura brasileira no tema Aeroespacial. O recrutamento ocorre todo início de semestre, e os ingressantes são apresentados a todas as áreas de trabalho e escolhem em qual pretendem atuar.

Contato:

E-mail: projetojupiter@gmail.com

Sala: TT-01, Prédio da Mecânica

Programas de extensão

Poli Recicla

O Poli Recicla é um programa da diretoria da Escola Politécnica que visa integrar e manter a Escola no que existe de mais moderno em gestão de resíduos, atendendo todas normas municipais, estaduais e federais.

Contato

E-mail: poli.usp.recicla@poli.usp.br

Telefone: 3091-5517

Horário de atendimento: das 8h às 17h

Quando procurar este setor?

- Gestão de Resíduos Classes I e II;
- Apoio técnico (Palestra, oficinas, treinamentos, etc).

Funcionários

Welson Gonçalves Barbosa Junior, 915517

Poli Cidadã

Poli Cidadã é um programa da Escola Politécnica da USP criado em 2004 que objetiva o estímulo dos alunos e professores para o desenvolvimento de atividades de caráter social a fim de estreitar a relação da Universidade com a sociedade.

Contato

Site: <http://www.policidadada.poli.usp.br/>

E-mail: secpolicidadada@usp.br

Telefone: (11) 3091-0615

Horário de atendimento: 8h às 12h e das 13h às 18h, na sala MC-04 do prédio da Engenharia Mecânica (em frente à Biblioteca).

Feira Brasileira de Ciências e Engenharia FEBRACE

A FEBRACE - Feira Brasileira de Ciências e Engenharia é um movimento nacional de estímulo à cultura científica, à inovação e ao empreendedorismo na educação básica (fundamental, média e técnica). A FEBRACE tem como principais objetivos estimular novas vocações em Ciências e Engenharia e induzir práticas pedagógicas inovadoras nas escolas.

O estímulo a novas vocações é realizado por meio do desenvolvimento pelos estudantes de projetos criativos, inovadores e significativos para eles e para a sociedade. Práticas pedagógicas inovadoras proporcionam situações e orientações para que estudantes concebam e desenvolvam projetos investigativos.

A FEBRACE propicia também a aproximação entre escolas e universidades e a interação espontânea entre estudantes, professores, profissionais e cientistas, criando espaços de trocas de experiências, de novas oportunidades e de ampliação das fronteiras do conhecimento. Inserido no contexto de diversas ações de formação e disseminação voltadas à identificação, valorização e desenvolvimento de novos talentos, a FEBRACE anualmente realiza, desde 2003, um grande evento que reúne jovens talentos pré-universitários em Ciências e Engenharia na Universidade de São Paulo (USP).

Alguns links em que podem ser encontradas mais informações:

site FEBRACE <http://febrace.org.br>

canal do youtube com vídeos <http://www.youtube.com/user/FEBRACE>

canal com fotos: <http://www.flickr.com/photos/febrace/>

facebook <https://www.facebook.com/febrace/>

blog <http://criaeinova.wordpress.com/>

twitter <http://twitter.com/#!/febrace>

série inspiradores: <http://febrace.org.br/inspiradores>

Contatos:

Coordenadora Geral: Professora Roseli de Deus Lopes

roseli@lsi.usp.br

3091 1721

Comunicação Social: Elena Saggio

elena@lsi.usp.br

3091 9146

Endereços dos prédios da Poli/USP

São Paulo

Prédio da Administração da Escola Politécnica da USP

Edifício Mário Covas Júnior
Av. Prof. Luciano Gualberto, travessa 3, nº 380.
CEP 05508-010 - São Paulo – SP

Prédio de Engenharia Elétrica

Av. Professor Luciano Gualberto, trav. 3, 158 - Cidade Universitária
CEP: 05508-900 - São Paulo – SP

Prédio do Biênio e Cirquinho

Av. Prof. Almeida Prado, Travessa 2, nº 128 - Cidade Universitária.
CEP: 05508-070 - São Paulo – SP

Prédio da Engenharia de Produção

Edifício J. O. Monteiro de Camargo
Av. Prof. Almeida Prado, travessa 3, 128 - Cidade Universitária.
CEP: 05508-070 - São Paulo – SP

Prédio da Engenharia Civil

Edifício Paula Souza
Av. Prof. Almeida Prado, travessa 2, nº 83 - Cidade Universitária.
CEP: 05508-900 - São Paulo - SP

Prédio da Engenharia Metalúrgica e de Materiais

Edifício Prof. Dr. Tharcísio Damy de Souza Santos
Av. Prof. Mello Moraes, 2463 – Cidade Universitária
CEP: 05508-030 - São Paulo - SP

Prédio da Engenharia de Minas

Av. Prof. Mello Moraes, nº 2.373, Cidade Universitária.

Endereços dos prédios da Poli/USP

Edifício da Engenharia Mecânica

Neste edifício ficam os departamentos de Engenharia Mecânica, de Engenharia Mecatrônica e de Sistemas Mecânicos e de Engenharia Naval e Oceânica.
Av. Prof. Prof. Mello Mores, nº 2231, Cidade Universitária.
CEP: 05508-030 - São Paulo – SP

Prédio da Engenharia Química

Av. Prof. Lineu Prestes, nº 580. Conjunto das Químicas, Bloco 18 - Cidade Universitária.
CEP: 05508-00 - São Paulo – SP

Baixada Santista

Poli-Santos

Endereço: Praça Cel. Narciso Andrade, s/nº
(Av. Ana Costa com a Av. Rangel Pestana, ao lado da CET)
Vila Matias – Santos/SP – CEP 11013-560
Telefone portaria: (13) 3223-1176

Centro de Capacitação e Pesquisa em meio Ambiente - CEPEMA

Rodovia Cônego Domenico Rangoni, Km 270 - Cubatão/SP
Fone: (013) 3362-9350 ou 3362-9363

Índice

APÉ, 108
Assistência Técnica Acadêmica, 57
Assistência Técnica Administrativa, 65
Assistência Técnica de Pesquisa, Cultura e Extensão, 84
Assistência Técnica Financeira, 76
Associação dos Engenheiros Politécnicos (AEP), 103
Atlética, 104
Centros Acadêmicos, 105
Cepema, 51
Cursos de graduação, 1
Cursos de pós-graduação, *Latu Sensu*, 5
Cursos de pós-graduação, *Stricto Sensu*, 2
Departamento de Engenharia de Computação e Sistemas Digitais (PCS), 14
Departamento de Engenharia de Construção Civil (PCC), 17
Departamento de Engenharia de Energia e Automação (PEA), 20
Departamento de Engenharia de Estruturas e Geotécnica (PEF), 23
Departamento de Engenharia de Metalurgia e Materiais (PMT), 26
Departamento de Engenharia de Minas e de Petróleo (PMI), 28
Departamento de Engenharia de Produção (PRO), 31
Departamento de Engenharia de Sistemas Eletrônicos (PSI), 34
Departamento de Engenharia de Telecomunicações e Controle (PTC), 36
Departamento de Engenharia de Transportes (PTR), 38
Departamento de Engenharia Hidráulica e Ambiental (PHA), 12
Departamento de Engenharia Mecânica (PME), 40
Departamento de Engenharia Mecatrônica e de Sistemas Mecânicos (PMR), 43
Departamento de Engenharia Naval e Oceânica (PNV), 46
Departamento de Engenharia Química (PQI), 48
Departamentos, 11
Diretoria, 55
Divisão de Biblioteca, 95
Endereço dos prédios da Poli/USP, 112
Escritório Piloto, 107
Fundações, 102
Grêmio Politécnico, 104
iPoli, 104
Jornalismo e Assessoria de Imprensa, 88
Keep Flying, 110
Núcleo de Agroecologia, 108
Núcleos de Apoio à Pesquisa - NAPs, 98
Organograma da Escola Politécnica da USP, 52
Ouvidoria, 56
PET Mecânica, 109

Índice

PET Mecatrônica, 109
Poli Baja, 110
Poli Cidadã, 111
Poli Júnior, 107
Poli Racing, 110
Poli Recicla, 111
Poli Santos, 50
PoliGen, 108
PoliGNU, 107
Poli-Integra, 101
Programa de Educação Continuada (PECE), 100
Ramo Estudantil IEEE, 109
Seção de Almoxarifado, 82
Seção de Alunos do Ciclo Básico, 63
Seção de Compras, 81
Seção de Contratos e Convênios, 79
Seção de Expedição de Diplomas, 64
Seção de Manutenção Predial, 72
Seção de Patrimônio, 83
Seção de Tesouraria, 78
Seção de Veículos, 71
Seção de Vigilância, 73
Serviço de Apoio Educacional, 58
Serviço de Apoio Institucional, 91
Serviço de Comunicação Social, 89
Serviço de Contabilidade e Finanças, 77
Serviço de Convênios e Parcerias, 87
Serviço de Cultura e Extensão, 86
Serviço de Estágios e Empregabilidade, 59
Serviço de Expediente, 66
Serviço de Gestão de Terceirizados, 75
Serviço de Graduação, 61
Serviço de Informática, 93
Serviço de Manutenção e Obras, 70
Serviço de Materiais, 80
Serviço de Órgãos Colegiados e Concursos, 60
Serviço de Pesquisa, 85
Serviço de Pessoal, 68
Serviço de Planejamento e Gestão, 90
Serviço de Pós-graduação, 62
Serviço de Publicações e Gráfica, 69
Serviço de Relações Internacionais, 92

CAEC – Comissão Administrativa da Engenharia Civil

Presidente: José Tadeu Balbo - PTR
3091.5750 - 3091.5208 jotbalbo@usp.br

Suplente: Alex Kenya Abiko - PCC
3091.5449 – 3091.5234 alex.abiko@poli.usp.br

Secretária: Elisa Nishiyama
3091.5229 – 9.9763.2584 neselisa@usp.br

Zeladoria: Substituto Temporário
Assistente Administrativo: Roget Kopezynski
3091.9744 - 3091.5433 – rogetusp@gmail.com

Auxiliar de Serviços Gerais: João Carlos Rodrigues Rocha
3091.9778

Conheça a estrutura de auditórios da Escola Politécnica da USP

A capacidade dos 15 auditórios disponíveis varia entre 100 e 300 pessoas

Auditório “Prof. Francisco Romeu Landi”, no prédio da Administração da Poli
Capacidade para 189 pessoas. Dispõe de palco com tela de projeção, ar condicionado, sonorização, projetor, transmissão via IPTV (quando solicitado). Possui área para recepção (hall de entrada e balcão para atendimento) e sala vip, além de corredor para servir coffee break. A copa é equipada com microondas, pia, torneira, fogão e freezer.
Informações e reservas: consulte a página <http://www.poli.usp.br/pt/comunicacao/organizacao-de-eventos>
Endereço: Av. Prof. Luciano Gualberto, travessa 3, nº 380, Cidade Universitária, São Paulo, SP.

Sala de Videoconferência, no prédio da Administração da Poli
Capacidade 44 pessoas, transmissão em alta definição (videoconferência H323). Possui projetor, computador com Skype, lousa interativa, ar-condicionado e preparação acústica.
Informações e reservas: consulte a página <http://www.poli.usp.br/pt/comunicacao/organizacao-de-eventos>
Endereço: Av. Prof. Luciano Gualberto, travessa 3, nº 380, 1º andar - CEP 05508-010 - Cidade Universitária, São Paulo, SP.

Auditório do Prédio da Engenharia Mecânica
Capacidade para 210 pessoas, com caixa de som e tomadas. Possui copa e pia. Contato para reservas e informações: Departamento de Engenharia Mecânica (PME), telefone 3091-5561.
Endereço: Av. Prof. Prof. Mello Mores, nº 2.231, Cidade Universitária, São Paulo, SP.

Auditório do Departamento de Engenharia Metalúrgica e de Materiais
Capacidade para 110 pessoas, possui projetor, ar-condicionado, microfones, caixa de som. Contato para reservas e informações: Departamento de Engenharia Metalúrgica e de Materiais, telefone 3091-6472. Solicitar autorização para mbiasoli@usp.br.
Endereço: Av. Prof. Mello Moraes, 2463 – Cidade Universitária, São Paulo, SP.

Auditório do Prédio da Engenharia de Minas

Capacidade para 144 pessoas. Não possui equipamentos (apenas tomadas), nem copa. Contato para reservas e informações: Márcio Ponzetta Kuwatomi, telefone 3091-5322, e-mail marcioponzetta@usp.br. Endereço: Av. Prof. Mello Moraes, nº 2.373, Cidade Universitária, São Paulo, SP.

Prédio da Engenharia Civil

Sala S-28: auditório com capacidade para 168 pessoas.
Sala S-30: não possui mobiliário, são 471m² de espaço aberto.
Contato para reservas e informações: CAEC-Roget 3091-9744 ou 3091-5433, e-mail neselisa@usp.br
Endereço: Av. Prof. Almeida Prado, travessa 2, nº 83, Cidade Universitária, São Paulo, SP.

Auditório do Prédio da Engenharia Elétrica

Capacidade para 175 pessoas. Não possui equipamentos, somente microfones e tomadas. Possui copa com dois microondas, geladeira e pia. Contato para reservas e informações: COD Elétrica, 3091-5250 ou 3091-5556, cod.eletrica@poli.usp.br.
Endereço: Av. Prof. Luciano Gualberto, travessa 3, nº 158, Cidade Universitária, São Paulo, SP.

Auditório do Prédio da Engenharia Química

Capacidade para 120 pessoas. Não tem equipamentos (somente tomadas), nem copa. Contato para reservas e informações: Elisete, telefone 3091-2236, e-mail melisete@usp.br.
Endereço: Av. Prof. Lineu Prestes, nº 580 – Conjunto das Químicas, Bloco 18, térreo, Cidade Universitária, São Paulo, SP.

Auditório do Prédio da Engenharia de Produção

Capacidade para 100 pessoas. Tem equipamentos (telão e computador), sem microfones. Não possui copa.
Contato para reservas e informações: Departamento de Engenharia de Produção (com Olívia), telefone 3091-5450, e-mail marolivi@usp.br.
Endereço: Av. Almeida Prado, travessa 2, nº 128, Cidade Universitária, São Paulo, SP.

Auditórios do Biênio: Anfiteatros Amarelo e Vermelho

Capacidade para 290 pessoas cada. Não tem equipamentos, não possui copa. Possuem carteiras escolares comuns, tela de projeção e lousa para giz.

Contato para reservas e informações:
Seção de alunos do Ciclo Básico (Anderson, Amélia ou Rodrigo), telefone 3091-5398, ou e-mail bienio@poli.usp.br.
Endereço: Av. Prof. Almeida Prado, travessa 2, nº 128, Cidade Universitária, São Paulo, SP.

Anfiteatros do Cirquinho (salas de aula)

6 salas de 96 lugares, em formato de anfiteatro, cada uma com sala de apoio.
Todas possuem lousa para giz.
Contato para reserva: Seção de alunos do Ciclo Básico (Anderson, Amélia ou Rodrigo), telefone 3091-5398 ou e-mail bienio@poli.usp.br.
Endereço: Av. Prof. Almeida Prado, travessa 2, nº 128, Cidade Universitária, São Paulo, SP.
Qualquer alteração necessária neste texto pode ser solicitada pelo e-mail eventos@poli.usp.br.

Patrocínio

FDTTE

FUNDAÇÃO PARA O DESENVOLVIMENTO
TECNOLÓGICO DA ENGENHARIA



POLI · INTEGRA
FDTTE



PECE Programa de
Educação Continuada

Escola Politécnica da USP

Escola Politécnica da USP
Av. Prof. Luciano Gualberto, travessa 3, nº 380.
CEP 05508-010 - São Paulo - SP